

ねりいち商品は
練馬区内の販売会でも
ご購入いただけます



ねりいちマーケットや
ふれあいバザールねりまでは
区内の作業所が大集結！

ねりいち

- 練馬区役所 本庁舎1階
アトリウム正面玄関付近
- 毎週月曜～金曜 11:30～13:30
※祝日・年末年始を除く

ねりいち in ココネリ

- ココネリ2階 エスカレーター脇
- 毎月第3週の月曜～金曜
11:00～14:00
※祝日・年末年始を除く

担当施設やスケジュールが急きょ変更となる
場合があります。あらかじめご了承ください。

ねりいち in 大泉図書館

- 練馬区立大泉図書館
正面玄関付近
- 毎週木曜 11:00～13:30
※第3木曜を除く

ねりいち in 光が丘 IMA

- 光が丘 IMA1階 光の広場
- 毎月1回 11:00～14:00
※不定期

がむしゃら cafe

- 練馬区役所西庁舎1階
喫茶コーナー
- 毎週月曜～金曜 10:30～16:00
※祝日・年末年始を除く

最新のねりいちやその他の販
売会情報については、各機関
で配布しているチラシやポ
ータルサイト、X (旧Twitter)
でお伝えしています。



ねりいちポータル
neriichi.com



ねりいち公式X
@NeriIchi

社会福祉法人 練馬区社会福祉協議会
障害者就労支援センター レインボーワーク

〒176-0012 東京都練馬区豊玉北5丁目14番6号 新練馬ビル5階
TEL 03-3948-6501 FAX 03-3994-1224
<http://www.neri-shakyo.com>

2024年12月

練馬が一番好き! 2025

Neri Ichi

ねりいち

『ねりいち』を通して
見て、知って、買って、つながろう。

<https://neriichi.com>

練馬区障害者施設 & 受注作業 紹介冊子



Neri Ichi (ねりいち)

『ねりいち』は、東京都練馬区内にある障害者施設の利用者が作った商品をカタログや販売会、ポータルサイトなど様々な方法で紹介しています。

『ねり』は練馬。『いち』は市場、1番、逸品、イチオシなど様々な意味が込められています。

それぞれの施設で得意なことを活かし、工夫を凝らした商品は、美味しいパンにお弁当、焼き菓子やジャムなどの食品、服飾や生活小物、インテリア雑貨など様々！

『ねりいち』を通して見て、知って、買って、ふれて、つながりましょう。

練馬が一番好き！ ねりいちポータルサイト



ねりいち商品の魅力や季節のおすすめ商品、ねりいち商品を購入できるサイトや店舗などの情報を発信しています。また、ねりいち公式X(旧Twitter)でも随時情報を更新していますので、お見逃しなく！

各施設の情報は、各ページ二次元コードから
ねりいちポータルサイトをご覧ください。

ねりいちポータル
neriichi.com



ねりいち公式X
@NeriIchi



注意事項

- 掲載品は各施設や販売会などで販売しています。その他の販売場所は各施設にお問い合わせください。
- 掲載品の情報は各施設から寄せられた情報に基づいています。製品やサービスに関する詳しいお問い合わせは、各施設までお願いします。
- 掲載されている情報は令和6年10月時点のものです。

Column 1

食べると広がる想いとおいしさ 『ねりいち』商品

『ねりいち』で取り上げている商品の魅力を体験してもらおうと、今年も実習に来た学生さんたちと試食会を実施しました。

まず注目を集めたのは、『抹茶ラスク』。かわいらしいパッケージデザインに目を引かれ、一口食べると、サクサクの食感と抹茶の上品な風味が広がります。『これなら幅広い世代に喜ばれそう』

続いては『はちみつマドレーヌ』。地域とのつながりの中で作られた商品で、『とても食べやすい。もっと身近な場所で販売してほしい』との声が挙がりました。

学生の皆さんは商品を食べたことで、魅力だけ



でなく、その味の背景にある地域の想いやつながりも深く理解できたと言います。これからも商品の魅力や物語を多くの人に伝えていってほしいです。

『ねりいち』では、事業所や商品のこだわりについて詳しくご紹介します。商品に込められた想いをぜひご覧ください。



◎ ページの見方

- 1 法人名
- 2 施設名
- 3 施設のキャッチコピー
- 4 施設の紹介、商品のこだわり、PRなど
- 5 アイコン
農福連携：農福連携取り組み施設
カフェ：カフェ運営 ショップ：ショップ運営
- 6 二次元コード
ねりいちポータルサイトの各施設情報ページへリンクします
- 7 住所、電話番号、定休日
- 8 商品、施設の写真
- 9 施設の近隣おすすめスポットや話題になっているものをご紹介



大泉エリア
→24ページへ

光が丘エリア
→12ページへ



石神井エリア
→18ページへ

受注作業情報 →32ページへ

各施設へお越しの際には、あらかじめ
お電話でお問い合わせください。

ねりいち施設
エリアマップ

クスッと笑える ポップで個性的な商品です!

「やっこちゃんシリーズ」でおなじみ、練馬区からじわじわと全国へ知名度が広がっています。

他とは被らない個性的で癖のあるイラストを用いた、クスッと笑えるレジニアクセサリーや雑貨商品を製作・販売しています。



TOPICS

イラストを通して、利用者の明るく元気なエネルギーを届けられるよう、出会いを大切にしています。



練馬区練馬2-14-9
TEL 03-5946-3588
定休日 土・日・祝日

ねりいちポータル

全力で焼いています! 豊富な種類のパンでお出迎え!

練馬駅北口から徒歩5分。弁天通り商店街に面した青いひさしが目印です。

毎日召し上がっていただいても飽きない美味しいパンを目指して、皆で作っています。

毎日約30種類、季節ごとに顔ぶれが変わるパンをぜひご賞味ください。

ショップ



練馬区練馬1-28-6
TEL 03-3557-8601
定休日 土・日・祝日

ねりいちポータル



TOPICS

当店斜め向かいの珈琲豆専門店BEANS' Actさん。パンとの相性もびつたり!



自分らしく笑顔で楽しく!

松の実事業所では、利用者が自分らしく過ごせるよう、自主性と主体性を大切にしています。作業に取り組みながらも和やかに、またそれぞれが協力しながら取り組んでいます。地域との繋がりも大切にしており、おまつりや販売会にも積極的に参加しています。見かけた際はお気軽にお声掛け下さい。



TOPICS

月に一度、中村橋駅近くの花壇で花を植える活動を行っています。色々な種類のお花を植えています。



練馬区中村南2-23-13
TEL 03-3825-1230
定休日 土・日・祝日

ねりいちポータル

あなたの「はたらきたい!!」をお手伝いします

貫井福祉工房では、就労を目指している利用者が、日々作業を通して働く為に必要な力を身に付けるべく頑張っています! そんな当施設のパン工房で作られたパンは常時30種類程度の品を取り揃えています。店内のカフェスペースで、ドリンクと一緒に召し上がりいただくこともできます。是非ご来店ください!!

カフェ



練馬区貫井2-16-12
TEL 03-5987-0401
定休日 土・日・祝日

ねりいちポータル



TOPICS

当店で販売してるパンは、季節によって一部メニューが変わります。お気に入りのパンを見つけてみてね!



café and sweets SNOW BELL

人と人とのつながりを大切にする、赤い屋根の小さなカフェ。ハンドドリップで淹れる挽きたてコーヒーと、江古田産のはちみつを使ったマドレーヌ、季節ごとのシフォンケーキやクッキーが自慢です。

店内は刺繍工房にもなっており、一点ものの刺繍製品の展示販売もしています。

カフェ



ねりいちポータル

練馬区旭丘1-33-4
森田方1階
TEL 03-3952-3194
定休日 土・日・祝日



TOPICS

江古田駅から徒歩7分、桜の名所の千川通り、ギャラリー&イベントスペースのホワイエ江古田。

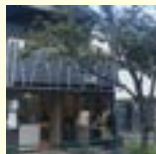

『明るく 元気に 楽しく』 お仕事がんばっています！

『ねりま事業所のカラフルでかわいい仲間たち』をコンセプトに自主生産品を作成・販売しています。

フェルトで作ったフルーツやデザート、プランとレジンで作った傘マーカーやチャームなどのオリジナル商品を、ぜひ『ねりいち』まで見に来てください。

カフェ



ねりいちポータル

練馬区豊玉中4-10-6
TEL 03-3948-0275 定休日 土・日・祝日
※カフェ：練馬区生涯学習センター内
(豊玉北6-8-1)



TOPICS

学田公園は、緑豊かでグラウンドもあり、近隣住民にとっての憩いの場です。



江古田に根付いて33年

リサイクルショップの運営、地域清掃活動、自主製品生産等に取り組んでいます。

自主製品は根付・布ぞうり・水引・エコクラフト・ビーズ等、利用者がすべて手作りで製作したものを販売しています。

江古田にお越しの際は、気軽にお立ち寄りください。

ショップ



ねりいちポータル

練馬区栄町36-1
グレースコートB1-C
TEL 03-3948-1213
定休日 土・日・祝日



TOPICS

えごのみ隣店舗『珈琲店ぶな』さんは落ち着いた雰囲気でも居心地が良くおすすめです。



『手作り』商品を 日々、作っています！

主に自主製品を製作しています。手提げバッグや巾着、ペンケースなどが定番商品です。

生地のカット、一部のミシン作業以外は、全て利用者と手作りで商品を作製しています。練馬駅に近いので、お近くにお越しの際は、是非お立ち寄りください。



ねりいちポータル

練馬区豊玉北5-6-2
TEL 03-3994-1885
定休日 土・日・祝日



TOPICS

景色を堪能しながら食事が出来る練馬区役所の展望台レストラン。天気の良い日は特にお勧め！



練馬名物「ねり丸まんじゅう」 箱入り真空パックは贈り物にも

「自分らしさ・自立心・チームワーク」を理念に、安心安全な国産材料にこだわった、弁当・惣菜・菓子を製造販売しています。地元農家の練馬産野菜を活用しピクルス製造を行う「農福連携」や区内イタリアンレストランから学んだ焼き菓子製造を行う「商福連携」にも力を入れています。

農福連携 ショップ



練馬区桜台1-8-2
ニュー桜台ビル
TEL 03-6914-8393
定休日 土・日・月・祝日

ねりいちポータル



TOPICS

ギフトラッピングに「ねり丸包装紙」が新登場!!
贈答用・団体様のご注文も承ります。



美味しいものを焼くことが 私たちの幸せです

原料は品質の良いものをえらびます。素材の個性や、製造工程のひとつひとつをたいせつにします。知的ハンディキャップのある人も、菓子職人たちはみんなおいしさの追及にひたむきです。

つくり続けて38年、おいしいものを焼き続けています。

カフェ ショップ



練馬区練馬2-1-9
TEL 03-3948-1640
定休日 木・日・祝日
※ショップ：HERBAND... (桜台4-21-5)
福 (練馬1-36-6)

ねりいちポータル



TOPICS

「Litte Free Library」(小さな図書館) 店前に設置しました。フリーに本の貸出をしています。



こころとからだにやさしい オールハンドメイド

ホサナショップの無添加・オリジナル製品(お菓子・ジャムなど)は、製造から販売まで、すべて自社で行っています。

おかげさまで、多くの方にご好評いただいております。わたしたちの自慢の商品をぜひご賞味ください!

農福連携



練馬区桜台1-12-5-203
TEL 03-3991-7931
定休日 土・日・祝日

ねりいちポータル



TOPICS

コロナで自粛していた音楽活動(バンド演奏)を再開! イベントでの演奏を楽しみに日々練習中!



食パンの美味しいベーカリー

うん間違いないっ!と口に出してしまう程くちどけが際立つ高級食パン
奄美諸島の真塩、ざらめ糖などこだわりの材料を使用

定番のたまごサンドやカツサンド等の他に、練馬区のいちごやブルーベリーを使用した季節限定のフルーツサンドも大人気!

ショップ



練馬区貫井1-13-13
TEL 03-5848-2641
定休日 年末年始のみ

ねりいちポータル



TOPICS

練馬区内のいちごやブルーベリーを使用した季節限定のフルーツサンドイッチも大人気!



農業と福祉で様々な可能性を... 練馬流『農福連携のカタチ』

農業と福祉が手を結ぶ『農福連携』は、実際に農園へ行ってお仕事をする以外にも、練馬で採れた野菜や果物を加工する取り組みも広がっています。

土支田にある五十嵐農園さんでは、約40種の野菜や果物を生産しています。調理好きな五十嵐さんはジャムやお菓子などの加工品も作っていましたが、知り合いの農家さんから福祉事業所と連携して商品作りができること聞き、就労継続支援B型事業所『あんずの家』に依頼することになりました。

試行錯誤して生まれたのは『夏みかんゼリー』と『夏みかんピール』。

「夏みかん果皮は初めて扱う食材でしたが、苦味の軽減やラッピングの改良など、より魅力的な商品になるよう努めました。」とあんずの家の本澤さん。

「完成度が高く、また喜んで仕事を受けてくださり助かりました。」と五十嵐さん。

今後のコラボ商品にも期待が高まりますね！



練馬区

氷川台福祉園

ひとつひとつ表情の違う製品を ぜひ手に取ってごらんください

《メモ帳、ポチ袋》自然なしわ感のある風合いがおしゃれな和紙染めのポケットサイズのメモ帳とポチ袋です。ポチ袋は、大2枚・小3枚入りです。

《絵はがき》手描きのかわいいイラストです。1枚1枚心を込めて描いています。利用者のペースで作製しています。お買い求めの際は、氷川台福祉園にお問い合わせください。



TOPICS

春、秋のバラの美しい季節に光が丘のローズガーデンを散歩することが利用者の楽しみの一つです。



練馬区氷川台2-16-2
TEL 03-3931-0167
定休日 土・日・祝日

ねりいちポータル

社会福祉法人 東京援護協会

田柄福祉園

熱いぜ田柄。ハッピー田柄。 それが田柄です！

祝10周年！！

田柄福祉園は2024年で創設10周年を迎えました！

10年経っても常に新しいことにチャレンジ！近年は余った布や糸で作った商品作りを通し、SDGsにも取り組んでいます。



練馬区田柄3-14-9
TEL 03-3577-2201
定休日 土・日・祝日

ねりいちポータル



TOPICS

うんどう活動では光が丘公園や秋の陽公園をウォーキングしています！自然が多くて気持ち良いです。



社会福祉法人 あかねの会

あかねの会 生活介護事業所 みのり

大切な時間の過ごし方

『生活介護事業所みのり』では、利用者のペースに合わせて作業を行っています。利用者が思い思いの時間を過ごす中で、地域と関り、人とふれあい、自分たちにできることをやりがいに变えて、毎日誰かの役に立ちたいと願いながら作業を行っています。



TOPICS

光が丘公園は練馬区内最大の公園です。解放感にあふれ、四季折々の風景を楽しむことができます。



練馬区高松2-26-6
サングリーン高松2階
TEL 03-5933-9208
定休日 土・日・祝日

ねりいちポータル

『食』と『職』を支える

お弁当の大量注文承ります！
昼食をみんなで食べる時に、お弁当はいかがでしょう。
皆様の『食』を支えることが、利用者の『職』を支えることにつながります。

農福連携



練馬区春日町3-13-1
TEL 03-5848-6139
定休日 土・日・祝日

ねりいちポータル



TOPICS

練馬城址公園は、「としまえん」跡地を中心に整備中の公園で、中心部には石神井川が流れています。



みんなの地域生活を支えます。

「精神障害を持つ人たちが通える場を、この地域に」という願いを実現するために、40年前に地域の方々を含め、皆で作った作業所です。現在は、就労継続支援B型として活動しています。主な作業は、DMの封入等の作業や公園清掃を中心に、日々様々な作業に取り組んでいます。令和4年、北町から田柄に移設し、ピカピカの新施設でお仕事に励んでいます。



練馬区田柄1-4-30
TEL 03-6904-3411
定休日 土・日・祝日

ねりいちポータル



TOPICS

同じ建物内に併設している、こぶし事業所、練馬春日町幼児教室はじめのいっぽとの3施設で活動しています。



楽しく☆明るく☆元気よく☆ 自分に合う作業が見つかる！

品質に自信があります！
さをり織り、スウェーデン刺繍などの製品作りに力を入れています。大量注文も受け付けています。
スープやお茶などの食品加工も行っています。人気の『野菜たっぷりスープ』は、ねりコレにも認定されています。

農福連携

カフェ ショップ



練馬区春日町1-18-36
TEL 03-5848-2483
定休日 土・日・祝日
※カフェ：光が丘体育館内
※ショップ：練馬区役所西庁舎地下1階

ねりいちポータル



TOPICS

農福連携の取り組みがメディアに取り上げられました。これからも地域と連携を図っていきます。



バターを使った 美味しいお菓子です！

2024年4月から民営化され、新たな施設として一步を踏み出しました。
改めて皆様に美味しいお菓子を提供できるよう、試行錯誤しながら利用者と一緒に職員一同頑張っていきたいと思えます。
これからもよろしくお願ひします。



練馬区北町8-2-12
TEL 03-3559-0361
定休日 土・日・祝日

ねりいちポータル



TOPICS

毎月、作業所駐車場内で「青空ニコニコ販売会」を行い、地域の方と交流をしています。



愛輪の里 雅 錦

農福連携、共に繋がり、 共に育む愛輪の里 雅 錦

大泉学園町の農家さんと連携し、地産地消をモットーにジャム作りを中心に行っています。ジャムは季節の果物や野菜を使い、心を込めて丁寧に作り上げています。また各種小物を製作し販売しています。着物のリメイク商品をはじめ、アクセサリーなどはどれも一点物ばかり！ご自分へのご褒美や大切なお友達へのプレゼントにいかがですか。

農福連携 カフェ ショップ



ねりいちポータル

練馬区錦1-16-10 TEL 03-6906-6992
定休日 土・日・祝日
※カフェ:カフェ野の花雅(板橋区前野町2-39-4)
※ショップ:リユースショップ はなか
(板橋区桜川3-22-13)



TOPICS

春の桜の開花時には城北公園でゲームやダンスを行うなど雅グループ間で楽しく交流を図っています。



NPO法人 障がい児・者の学びを保障する会 3B!!!s (スリービーズ)

asoB! manaB! Be your self! (あそんで!まなんで!自分らしく!)

わたしたちは、それぞれの「とくい」をいかして働き、学び、地域で暮らしています。環境にやさしい廃棄植物を染料にした草木染め製品、個性がきらりと光る筒描き染め製品など、イロトドリな商品をひとつひとつ心を込めて手作業でつくっています。

農福連携



ねりいちポータル

練馬区平和台1-14-18 1階
TEL 03-6906-5614
定休日 土・日・祝日



TOPICS

「ねりいち」や地域イベントで販売をしています。見かけたら、ぜひお声がけくださいね！



やすらぎ夢工房

foco coffee はじめました!

2024年からコーヒーの自家焙煎を始めました。コーヒーのいい香りに包まれながら、生豆のピッキングから包装まで、楽しく作業しています。そのほかにもキッチン作業、公園清掃、ミシン作業や受注作業などを行っています。練馬区やその他のイベント・販売会にも参加しています。

カフェ



ねりいちポータル

練馬区土支田3-29-25
TEL 03-5933-2023
定休日 土・日・祝日
※カフェ:カフェクローバー
(練馬1-17-1ココネリ3階)



TOPICS

練馬駅ココネリ3階カフェクローバーで淹れたての美味しいコーヒーをご用意してお待ちしております。



Column 3

♥販売店のご紹介&募集♥

『Neri Ichi』に掲載事業所の魅力的な商品を販売しているお店をご紹介します。

関町セラー

練馬区関町東1-1-8
TEL.03-3920-1124
<https://sekimachi-cellar.tokyo/>



FILIPPO MARKET

練馬区石神井町2-13-5
<https://filippo.jp/>



『Neri Ichi』で紹介している商品を販売したいお店や企業を募集しております。
一緒に魅力的な商品を地域みなさんに届けましょう。

いつも元気で明るい 関町福祉園です!!

利用者が描いた絵やちぎり絵の缶バッジ、アロマオイルを加えて丁寧に作った無添加石けんが人気です。

春から秋にかけてオープンガーデンを月2回開催しています。ボランティアさんの協力を得てラベンダーやカモミール、ミントなどたくさんのハーブがあり、収穫をして販売しています。ぜひ気軽にお立ち寄りください。



TOPICS

園庭には季節の花々が咲き誇っています。ローズマリーなど、たくさんのハーブの香りが漂っています。



練馬区関町南3-15-35
TEL 03-3594-0217
定休日 土・日・祝日

ねりいちポータル

個性が集まる やすらぎの杜 PoMA

愉快的な仲間たちと毎日楽しく、一生懸命にお仕事に取り組んでいます。

個性の詰まった羊毛フェルト、陶器、アート作品など一点ものの商品がたくさんあります。また、手づくりの焼き立てパンや練馬区内の野菜を使ったコラボ商品を販売しています。是非お立ち寄りください。



TOPICS

パン屋では、定期的に作家さんや他事業所さんの商品を販売しています。



練馬区関町北5-7-10
TEL 03-3928-3315
定休日 土・日・祝日

ねりいちポータル

手づくりパンと挽きたてコーヒー のお店「ベーカリーカフェ・ポム」

都立石神井特別支援学校の向かいに立地する「やすらぎラウンジ」にある「ベーカリーカフェ・ポム」では、ご近所の方から評判の手づくりパンと挽きたてのコーヒーをご用意しています。また、クッキーやくるみタルトなどの焼き菓子の他、刺繍製品を中心に小物雑貨も販売しています。

カフェ



練馬区石神井台8-22-6
TEL 03-5947-4503(代)
定休日 土・日・祝日

ねりいちポータル



TOPICS

季節ごとに新作パンを販売しています。「挽きたてホットコーヒー」と一緒に食べると“最高!”です。



野菜たっぷり「愛菜弁当」 キッチン・やまびこです

山彦作業所は、富士見台駅と練馬高野台駅の間にある商店街から少し入った静かな住宅街に位置しています。

所内にあるキッチン・やまびこでは、専属栄養士が考えた栄養バランスの良いお弁当を製造し、お客様へお届けしています。

ぜひご賞味下さい。



TOPICS

春は練馬高野台駅そばの石神井川沿いの桜が美しく、お花見におすすめです。



練馬区富士見台2-19-9
TEL 03-3998-5023
定休日 土・日・祝日

ねりいちポータル

石神井川のほとり 『しらゆりマルシェ』へようこそ

緑豊かな自然に囲まれ、四季を感じる環境に立地しています。しらゆりマルシェでは、織り手の好きな糸で感じるままに織る「さをり織り」の一点ものの小物や白百合デザインによる缶バッジ、紙すき製品などを販売しています。また、利用者のイラストを貼った梅干し各種は、ふっくらとろける完熟梅干しで販売以来1番の人気商品です。



TOPICS

春先には、石神井川沿いの桜の木々が満開になり、春を満喫できます。



練馬区石神井町5-13-10
TEL 03-3995-7796
定休日 土・日・祝日



ねりいちポータル

農福連携のもと練馬区産果物を ふんだんに使ったお菓子

私たちの街の美味しいものを広めたい!との想いで地産地消を目指したお菓子作りをしています。当店での購入の他、ねりいち販売、区内イベント、区観光案内所、Creemaネット販売も行っています。ギフト対応もできます。お気軽にお問合せください。



農福連携

練馬区富士見台1-26-19-102
TEL 03-5848-7730
定休日 土・日・祝日



練馬区富士見台1-26-19-102
TEL 03-5848-7730
定休日 土・日・祝日



ねりいちポータル

TOPICS

春の桜。石神井川沿いを石神井公園から練馬高野台までの散歩&ランチがおススメです。

石神井公園の近くでのんびり 作業とものづくりをしています

ドライフラワーや木の実を使ったナチュラル雑貨と、毛糸や造花を使用した季節ごとの飾り物をハンドメイドしています。材料の木の実は自然の物をそのまま使うのではなく、熱湯消毒や色付け、ニス加工などを行っています。一つ一つ丁寧に手作りをした世界に一つだけの商品です。



TOPICS

紅葉が鮮やかに染まる石神井公園。秋を感じさせる魅力があり、赤緑の紅葉に葉の音を満喫できます。



練馬区石神井町7-17-4
TEL 03-5923-9811
定休日 土・日・祝日



ねりいちポータル

カフェの営業もしている、 活動の百貨店(デパート)!

印刷や内職、はたまたアレルギー対応のお菓子・エコロジーグッズ作成、毎週木曜日にはカフェの営業と、幅広い活動を行っています。お菓子は一つ一つ手作りし、エコグッズには利用者のイラストを使っています。カフェでは、時間をかけて水出ししたコーヒーや軽食をご用意してお待ちしています。



カフェ

練馬区関町東1-1-8 2階
TEL 03-3929-7178
定休日 土・日・祝日



練馬区関町東1-1-8 2階
TEL 03-3929-7178
定休日 土・日・祝日



ねりいちポータル

TOPICS

HotJobのある建物の1Fは、TVで紹介されたこともある有名な関町セラーという酒屋さんです。



社会福祉法人 未来こどもランド

すまいる・フォレスト

こどものため・保護者のため・地域のため

私たち「すまいる・フォレスト」では、みなさんが笑顔で毎日を過ごせるように、一人一人の意思や個性を尊重し、寄り添いながら、生活力・仕事力・余暇力の三つの力を向上させることで、社会人としての力（社会力）を身につけていく支援をしていきます。そして、共に、自己実現を目指していきます。

農福連携 カフェ ショップ



練馬区石神井町2-36-15ミキショウビル2階
TEL 03-5372-3666
定休日 土・日・祝日
※カフェ・ショップ：みんなのカフェ すまいるVIVIFY (石神井町3-2-8)

ねりいちポータル



TOPICS

石神井公園ポート池前の「みんなのカフェすまいるVIVIFY」で、すまいる・フォレストの生産品を販売中!



NPO法人 ハッピーひろば

はなももハッピー石神井台

「地域の居場所づくり」と共存する福祉施設

NPO法人ハッピーひろばが母体の就労継続支援B型と生活介護の事業所です。母体の理念「地域共生社会の実現」を体現した施設として2024年にスタート。現在、練馬産野菜をふんだんに使った弁当販売や着物リメイクの自主製品を制作しています。

農福連携 ショップ



練馬区石神井台3-4-33
TEL 03-6317-1000
定休日 土・日・祝日
※ショップ：相談情報ひろば同施設内

ねりいちポータル



TOPICS

練馬の新鮮野菜を使ったお弁当や地域の方々の古着物をリサイクルした自主製品



社会福祉法人 未来こどもランド

すまいる・ピーターパン

美味しく笑顔になっちゃうお店

石神井公園ポート乗り場前に事業所があり、店舗を併設しています。お天気の良い日に石神井公園に持って行って食べてもらいたい食事系、お菓子系を作って販売しており、雑貨類バッグ・Tシャツやねりコレで選ばれたはちみつや調味料類なども製造販売しています。

農福連携 カフェ ショップ



練馬区石神井町 3-2-8
レイクサイド石神井公園 A101
TEL 03-6913-4025
定休日 なし(カフェは月・火)

ねりいちポータル



TOPICS

練馬の農家さんたちや他県の農園からお野菜や果物を提供してもらい、コラボ商品などもあります。



Column 4

天然水の水出しコーヒーをぜひ!

練馬区関町東1丁目。青梅街道沿いにある酒屋さん関町セラー2階テラスで毎週木曜日営業中の「Hot Job (ホットジョブ)」。1階関町セラーで買ったお酒を楽しむこともできるオープン以来地域に愛されるカフェです。

おすすめ商品はアイスコーヒー。コールドブリュー製法で前日から12時間かけて天然水で抽出した水出しコーヒーは、コーヒーがあまり得意ではないという方でも飲みやすいと評判の一杯です。熱を加えずに時間をかけてゆっくりと抽出することで、香りがじっくりと溶け込み苦み成分が抑えられるので、豊かな香りとしめのあるすっきりとした味わいが楽しめます。

ホットコーヒーも豆選びから徹底的にこだわり、職員さん曰く「ガツンとくる味わいに仕上がっている」とのこと。

フードメニューも充実しており、ライスバーガー、からあげなど盛りだくさん。米粉を使用したグルテンフリーの焼き菓子「ライスクラッカー」は絶品です。

※カフェには駐車場はございませんので、公共交通機関をご利用ください。





NPO法人 たしざん
たしざん福祉作業所

自然栽培のたしざん

自然栽培の規格外の野菜を乾燥してパウダーにして、無添加の100%米粉パンにねりこんだ「野菜パン」が売りです。フードロスにも取り組んでいます。フワフワの有機豆乳米粉シフォンシリーズも新発売です。

農福連携 カフェ



練馬区東大泉4-3-1
第二千代田ビル
TEL 080-5311-3150
定休日 日・月・祝日

ねりいちポータル

※本体施設は練馬区三原台3-28-10



TOPICS

たしざん畑で収穫体験ができます。地域の方に開放しています。年齢・障がい問わずどなたでも参加できます。



社会福祉法人 武蔵野会
練馬福祉園

知的障害を持つ利用者が暮らす多機能型施設です

地域の方が気軽に立ち寄れる「喫茶陽だまり」では、当店自慢のシフォンケーキや、自主生産品として、アロマワックスバーや入浴用ハーブを販売しています。近くにお越しの際には、ぜひお立ち寄りください。

※現在施設の建替え工事の為、喫茶店の営業は中止しています。

カフェ



練馬区大泉学園町9-4-1
TEL 03-3978-5141
定休日 土・日・祝日

ねりいちポータル



TOPICS

現在施設の建替え工事を行っています。令和7年の冬頃に、新しい施設が完成予定です。



社会福祉法人 大泉旭学園
旭出生産福祉園

インスタで活動の様子を紹介しています！

木工・染め紙・機織り等の生産活動を行っています。

技術を活かしたキーホルダーやポチ袋、ハガキ、コースター、マット等の製品販売もしています。

毎週火曜・木曜・金曜日はパンの製造販売も行っています。



練馬区東大泉7-21-32
TEL 03-3925-6166
定休日 土・日・祝日

ねりいちポータル



TOPICS

向かいの旭学園（特別支援学校）が作業学習で育てた無農薬野菜の無人販売をしています。



社会福祉法人 東京援護協会
大泉障害者支援ホーム

『vivo tree market』のレタスを、ぜひご賞味ください！

広い敷地と自然環境に恵まれた施設です。通所部門において、新鮮で美味しい3種の水耕栽培レタスを、利用者が自信をもって生産、販売しています。『ねりいち』や施設内の地域交流室『Café vivo tree』で、地域の方々に好評をいただいています。ぜひご賞味ください。

カフェ



練馬区大泉学園町9-4-2
TEL 03-3978-5581
定休日 土・日・祝日

ねりいちポータル



TOPICS

『Café vivo tree』では、水耕栽培レタスで一番人気の“リボンレタス”を使ったサラダが食べられます。



大泉福祉作業所

異業種連携で自主生産活動に取り組んでいます！

人気イタリアン店シェフ監修の手焼き煎餅（ブラックペッパー）が、「ねりコレ2024」に認定されました！

しょうゆ、ざらめ、その他期間限定の商品もあります。また、練馬産の野菜や果物を使ったドライフードの販売も行っています。レモンやキウイが人気です。

農福連携



練馬区東大泉2-11-22
TEL 03-3922-6193
定休日 土・日・祝日

ねりいちポータル



TOPICS

事業所入口の柱サボテン。地域の方々に見守られながら、すくすくと成長しています！



青オニの家

色鮮やかなポチ袋

利用者と一緒にポチ袋や、畑では無農薬の野菜を作っています。

ポチ袋は、色鮮やかな不織布に水引を添えてあり、一枚一枚手作りで作成しています。ちょっとしたお礼やお祝い、お年玉などにお使いください。

農福連携 ショップ



練馬区西大泉3-1-1
ウエストヒルズ1階西側
TEL 03-3922-7366
定休日 土・日・祝日

ねりいちポータル



TOPICS

東京初のワイナリー「東京ワイナリー」がご近所さん。気軽にワインを楽しみに行くのもいいですね。

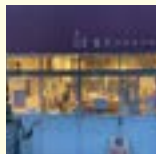

友禅和紙を使用した製品やKATAKURI ART作品を是非！

友禅和紙を使用したふせんやぼち袋等を販売しています。あわせて、利用者が描いたイラストを用いたKATAKURI ART作品も販売しています。また、近隣にある高校や飲食店、コンビニ等との地域交流にも力をいれています。

農福連携



練馬区大泉町3-27-10
TEL 03-5387-4610
定休日 土・日・祝日

ねりいちポータル



TOPICS

白石農園さんと農福連携し、朝採れアスパラガスの選定や袋詰めを行っています！



赤オニの家

日替わり弁当をお届けします

お弁当やお惣菜の販売、配達を行っています。

新鮮な魚は豊洲、お米も埼玉県川島町のお蔵米を農家さんより直送。日替わりメニューのお弁当になっています。

大泉学園町、東大泉、西大泉、南大泉付近の配達もしていますので、お気軽にお電話ください。

農福連携 ショップ



練馬区西大泉3-1-3
コーポ豊島1階店舗
TEL 03-3922-7366
定休日 日・祝日

ねりいちポータル



TOPICS

東京23区唯一の牧場である「小泉牧場」が近くにあり。可愛い仔牛もいます。



自分に合う 時間・空間・瞬間がここに!

『地域の方とつながっていきたい』をモットーに、地域の方々のお手伝いができる事業所を目指しています。地域のためにお役に立てることがあれば、何でもご相談ください。地域の皆様と一緒に、楽しく街づくりをしていけたら幸せです。作っている製品は、どれも世界で一つだけです。

農福連携 ショップ



練馬区東大泉3-3-10
きのえビル1階
TEL 03-5935-7709
定休日 土・日・祝日

ねりいちポータル



TOPICS

近隣のおすすめスポットは、『練馬区立牧野記念庭園』です。



小さい施設でも頑張ってます

お菓子作り、カフェの営業を行っています。昔ながらの季節に応じた様々なクッキーやパウンドケーキがおすすめです。カフェはどなたでもゆっくりくつろげるような場所になっています。気軽に足を運んでいただけたら嬉しいです。皆様のご来店をお待ちしています。

農福連携 カフェ



練馬区東大泉3-66-16
大泉ガーデン203
TEL 03-3867-7740
定休日 土・日・祝日

ねりいちポータル



TOPICS

「ベジファームかのん」で採れた美味しいさつま芋を使ったチップスを製造、販売しています。



幸せを呼ぶ藍

自主生産品である藍染製品は、絞りから染色まですべて手作業で、一つ一つ丁寧に作製しています。

染めあがるまでどんな柄になるかドキドキしながら、広げた時にみんなで一喜一憂して楽しく作っています。二つとない柄や色が特徴です。



TOPICS

休日に映画を観に行く方も多い「TジョイSEIBU大泉」、年1回販売会をしています。



わけるとふえる

障害のある人だけではなく、地域に住む様々な立場の人たちが、それぞれの持ち味を生かしあい、働くことを通してともに生きる関係をつくっています。

手作りクッキー、さいた着物の生地で織ったさきおり製品、貼り合わせた布を加工したクラフトバッグがおすすめです。

農福連携 カフェ



練馬区大泉学園町4-20-14
TEL 03-5387-2477
定休日 土・日・祝日
※カフェ：陽和病院内（大泉町2-17-1）

ねりいちポータル



TOPICS

建物が大泉学園バス通り沿いに位置しているので、春は桜並木が最高にきれいです。

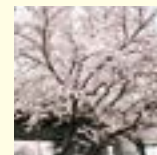

ウイズタイム

仕事と笑いと味と品質。 絶妙すぎるバランスが光る ビントゥーバーチョコレートメーカー！

チョコレート作りと人生は同じだ。何度でもやり直せる。そんな言葉がいつも隣に寄り添うウイズタイム。

個性豊かなメンバーと作る、素材にこだわった高品質なチョコレート、カカオ豆を贅沢に味わえるキャラメリゼは、全国から注文をいただく人気商品。ギフトに悩んだらぜひ！

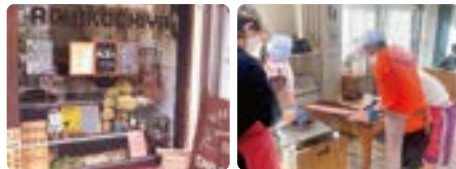

ショップ



練馬区大泉学園町4-30-20
TEL 03-5947-4052
定休日 土・日・祝日
※ショップ：あちこち屋（大泉町6-10-4）

ねりいちポータル

TOPICS

『練馬区チョコレート』で
検索上位！東映から3分の
「あちこち屋」。まちで評判
のチョコレート屋です。



トントウハウス

感性と才能を「生きる力」に

何か得意とする仕事を見つけることが、日々の生きる力に繋がるという思いで支援しています。自家農園から届く果実を使ったピールチップ・ジャム・減塩梅干し・パウンドケーキや、個性豊かなメンバーが製作したオリジナル商品を販売しており、併設するリサイクルショップでは寄付をして頂いた品をお手頃な価格で販売しています。



農福連携 ショップ



練馬区東大泉3-18-15
TEL 03-5387-1745
定休日 土・日・祝日

ねりいちポータル

TOPICS

妙延寺の練馬区指定保護
樹木のイチヨウの木は、
紅葉が美しいです。



ユニクロ×福祉作業所『端切れ再生プロジェクト』

レインボーワークの職場定着支援をきっかけに始まった「端切れ再生プロジェクト」。

「ジーンズを裾上げしたときに生まれる端切れを廃棄処分している。何か出来ることはないだろうか。」という企業の悩みを福祉作業所が解決しました。

第1弾は「白百合福祉作業所」「ねりま第二事業所」「ユニバースショップ」、第2弾は「あかねの会就労支援室」「えごのみ」「3B!!!s」「トントウハウス」「やすらぎラウンジ」が参加。

デニム生地 of 端切れは色や長さ、素材が多種多様。話し合いを重ね、お客様に喜んでもらえるノベルティを目指して工夫しました。

参加した福祉作業所からは「ユニクロとコラボレーションが出来る！と嬉しくなり、利用者の作業をする手に力が入りました。」配布店舗のユニクロ練馬北口店・リヴィン光が丘店からは「色や形がすべて異なり、オリジナリティ溢れ、お客様から好評でした。」との声。

『端切れ』再生は、まだまだ可能性が膨らみます。



// 作業のご依頼をお待ちしています //

各施設では、所内作業や施設外就労などの作業を受注し取り組んでいます。各施設の得意な作業や受注できる量はさまざまですが、複数の作業所で力を合わせて受注することで、大口の作業や複雑な作業などにも取り組むことができます。練馬区には、複数の作業所が連携して作業に取り組む「共同受注」という仕組みがあります。小さな作業から大きな作業まで、まずはご相談ください。

社会福祉法人 龍鳳 練馬区練馬2-14-9
たんぼぼ [TEL] 03-5946-3588 [定休日] 土・日・祝日

箱折り(フタ・身) [一日当たり] 300個 [単価] 5.5円～
軽作業 [一日当たり] 応相談 [単価] 応相談

NPO法人 練馬松の実会 練馬区中村南2-23-13
松の実事業所 [TEL] 03-3825-1230 [定休日] 土・日・祝日

封入 [一日当たり] 400～500セット [単価] 5円～

社会福祉法人 東京都手をつなぐ育成会 練馬区貫井2-16-12
貫井福祉工房 [TEL] 03-5987-0401 [定休日] 土・日・祝日

名刺印刷 [単価] 片面1,300円/100部 両面2,000円/100部
封筒印刷 [単価] 個別見積もりします

NPO法人 共生ネットワーク 練馬区練馬1-26-6
銀杏 [TEL] 03-5999-3701 [定休日] 土・日・祝日

清掃(居室・共有部・除草など) [一日当たり] 1時間～ [単価] 応相談

社会福祉法人 未来・ねりま 練馬区豊玉中4-10-6
ねりま事業所 [TEL] 03-3948-0275 [定休日] 土・日・祝日

DM等の丁合・封入・封緘・ラベル貼り [一日当たり] 1,000部 [単価] 1工程1円

社会福祉法人 花水木の会 練馬区練馬2-1-9
かすたねっと [TEL] 03-3948-1640 [定休日] 木・日・祝日

軽作業 [一日当たり] 応相談 [単価] 応相談

大泉エリア 光が丘エリア
石神井エリア 練馬エリア

NPO法人 練馬区障害者事業所 練馬区田柄1-4-30
こぶし事業所 [TEL] 03-6904-2291 [定休日] 土・日・祝日

除草 [一日当たり] 応相談 [単価] 1時間2,000円

社会福祉法人 あかねの会 練馬区春日町1-18-36
あかねの会 就労支援室 [TEL] 03-5848-2483 [定休日] 土・日・祝日

チラシ丁合・封入・封緘 [一日当たり] 1,000部～ [単価] 2.5円～
草むしり [一日当たり] 10㎡～ [単価] 応相談

NPO法人 いきいき練馬 練馬区高松1-25-17 コウジコート1階
ウェルネス アンド ワークス [TEL] 03-5933-9936 [定休日] 土・日・祝日

紙工品組立(菓子箱等) [一日当たり] 500～1,000個 [単価] 3.5円～
簡易部品・日用品等の梱包 [一日当たり] 100～1,000個 [単価] 3.5円～

社会福祉法人 練馬山彦福祉会 練馬区田柄1-4-30
やまびこ第二作業所 [TEL] 03-6904-3411 [定休日] 土・日・祝日

DM封入 [一日当たり] 3,000部 [単価] 1円～

株式会社 ミヤビカ 練馬区錦1-16-10
愛輪の里 雅錦 [TEL] 03-6906-6992 [定休日] 土・日・祝日

封入 [一日当たり] 1,000部 [単価] 0.8円～
手帳セッティング [一日当たり] 1,000セット [単価] 9.2円
カードケース組み立て [一日当たり] 400個 [単価] 4円

NPO法人 障がい児・者の学びを保障する会 練馬区平和台1-14-18 1階
3B!!!s(スリービーズ) [TEL] 03-6906-5614 [定休日] 土・日・祝日

文字起こし(字幕作成) [一日当たり] 10分～ [単価] 178円～
障害理解研修 [一日当たり] 60分～ [単価] 20,000円～(応相談)
草木染めワークショップ [一日当たり] 60分～ [単価] 10,000円～(応相談)
筒書き染めワークショップ [一日当たり] 60分～ [単価] 10,000円～(応相談)

社会福祉法人 章佑会 練馬区土支田3-29-25
やすらぎ夢工房 [TEL] 03-5933-2023 [定休日] 土・日・祝日

チラシ切り・折り等 [一日当たり] 応相談 [単価] 応相談
サンプル貼付・封入等 [一日当たり] 応相談 [単価] 応相談

社会福祉法人 章佑会

練馬区関町北5-7-10

[TEL] 03-3928-3315 [定休日] 土・日・祝日

やすらぎの杜

箸のさや入れ [一日当たり] 15,000～20,000膳 [単価] 応相談

封入・封緘・チラシ折り [一日当たり] 3,000部 [単価] 応相談

商品・部品等のセット [一日当たり] 500～800セット [単価] 応相談

社会福祉法人 章佑会

練馬区石神井台8-22-6

[TEL] 03-5947-4503(代) [定休日] 土・日・祝日

やすらぎラウンジ

割り箸さや入れ [一日当たり] 25,000～30,000膳 [単価] 応相談

封入・封緘 [一日当たり] 1,000部 [単価] 応相談

社会福祉法人 練馬山彦福祉会

練馬区石神井町7-17-4

[TEL] 03-5923-9811 [定休日] 土・日・祝日

ワークショップ石神井

DM封入・封緘～宛名貼り [一日当たり] 3,000部 [単価] 1円～

商品仕分け・箱詰め [一日当たり] 工程によります [単価] 応相談

清掃 [一日当たり] 2時間 [単価] 4,500円

NPO法人 ほっとすぺーす

練馬区富士見台1-26-19-102

[TEL] 03-5848-7730 [定休日] 土・日・祝日

ほっとすぺーす練馬

封入・封緘・チラシ折り [一日当たり] 2,000～4,000部 [単価] 1円～(応相談)

NPO法人 ほっとすぺーす

練馬区石神井台7-13-14

[TEL] 03-3929-3917 [定休日] 土・日・祝日

ほっとすぺーす関町

DM封入・封緘 [一日当たり] 2,000～5,000部 [単価] 2円～

NPO法人 ほっとすぺーす

練馬区関町東1-1-8 2階

[TEL] 03-3929-7178 [定休日] 土・日・祝日

Hot Job

封筒印刷 [一日当たり] 1,000枚 [単価] 12.1円～

封入・封緘 [一日当たり] 3,000冊 [単価] 1工程1円～

シール貼り [一日当たり] 1,000枚 [単価] 1工程1円～

社会福祉法人 未来こどもランド

練馬区石神井町2-36-15 ミキショウビル2階

[TEL] 03-5372-3666 [定休日] 土・日・祝日

すまいる・フォレスト

ラベル貼り [一日当たり] 1,500枚 [単価] 1円

封入 [一日当たり] 1,500枚 [単価] 1円

社会福祉法人 未来こどもランド

練馬区石神井町3-2-8 レイクサイド石神井公園A101

[TEL] 03-6913-4025 [定休日] なし

すまいる・ピーターパン

お弁当(おむすび・いなり等) [一日当たり] 10～80個 [単価] 660円～

お菓子(クッキー・カヌレ等) [一日当たり] 10～50個 [単価] 150円～

NPO法人 たしざん

練馬区東大泉4-3-1 第二千代田ビル

[TEL] 080-5311-3150 [定休日] 日・月・祝日

たしざん福祉作業所

通信販売発送作業 [一日当たり] 20個 [単価] 17円～

クッキングシート折り [一日当たり] 200部 [単価] 5円～

チラシ折り [一日当たり] 750部 [単価] 7.5円～

社会福祉法人 同愛会

練馬区東大泉2-11-22

[TEL] 03-3922-6193 [定休日] 土・日・祝日

大泉福祉作業所

施設内作業(チラシ折り・DM封入等) [一日当たり] 応相談 [単価] 応相談

施設外作業(清掃・除草等) [一日当たり] 応相談 [単価] 応相談

NPO法人 サニーサイド

練馬区西大泉3-1-1 ウエストヒルズ1階西側

[TEL] 03-3922-7366 [定休日] 土・日・祝日

青オニの家

ポスティング [一日当たり] 500～800部 [単価] 応相談

封入・封緘・チラシ折り [一日当たり] 500～1,000枚 [単価] 応相談

社会福祉法人 練馬区社会福祉協議会

練馬区大泉町3-27-10

[TEL] 03-5387-4610 [定休日] 土・日・祝日

かたくり福祉作業所

DMラベル貼り [一日当たり] 1,000部 [単価] 1.5円～

部材の封入・封緘 [一日当たり] 1,000部 [単価] 1.5円～

部材の組み立て [一日当たり] 500～1,000個 [単価] 4円

社会福祉法人 あかねの会

練馬区東大泉3-3-10 きのえビル1階

[TEL] 03-5935-7709 [定休日] 土・日・祝日

あかねの会 大泉就労支援室

チラシ丁合・封入・封緘 [一日当たり] 1,000部～ [単価] 2.5円～

社会福祉法人 未来・ねりま

練馬区東大泉2-1-15

[TEL] 03-3921-6382 [定休日] 土・日・祝日

ねりま第二事業所

チラシ折り [一日当たり] 6,000枚 [単価] 1工程0.3円～

封入・封緘・丁合・ラベル貼り [一日当たり] 3,000～5,000件 [単価] 応相談

アパート共用部分の清掃 [単価] 応相談

NPO法人 トントウハウス

練馬区東大泉3-18-15

[TEL] 03-5387-1745 [定休日] 土・日・祝日

トントウハウス

ポスティング [一日当たり] 500～1,000部 [単価] 4円～

障害者就労支援センター レインボーワーク 共同受注窓口 TEL:03-3948-6501