

共同募金運動にご協力をお願いします

共同募金運動は、区民のみならず、町会・自治会、民生児童委員協議会等多くの団体のみなさまの温かいご理解とご協力により支えられています。 ※共同募金への寄付金については、税制上の優遇措置がありますので詳細についてはお問合せください

赤い羽根共同募金 10月1日～12月31日

実施団体
町会連合会・民生児童委員協議会・練馬区社協の三者で構成される東京都共同募金会練馬地区協力が実施しています。

使いみち▶ 都内全域の福祉団体や施設などが実施する、福祉に関する様々な事業や、練馬区内の町会・自治会が実施している地域活動に活用されています。

●募金方法(赤い羽根共同募金・歳末たすけあい運動募金)●

- ①練馬区社協の窓口で募金する…期間中随時受け付けています。
 - ②郵便振替で募金する…募金専用の振込票を郵送します。
 - ③募金箱に募金する…公共施設や地域の商店会などの各店舗に募金箱を設置しています。
 - ④街頭募金で募金する(歳末たすけあい)…以下の日程で行います。
 - ・12月1日(木) 7:45～ 8:30 練馬駅(中央口・西口)
 - ・12月7日(水) 17:30～18:15 石神井公園駅(中央口)
 - ・12月22日(木) 17:30～18:15 練馬駅(中央口・西口)
- ※新型コロナウイルス感染症の状況次第で中止になる可能性があります

練馬区社協へのご寄付を ありがとうございます

みなさまからのご寄付は、地域福祉の向上に有効に活用させていただきます。
※令和4年5月12日～9月30日(順不同)

〈一般寄付〉
株式会社秋山代表取締役秋山勉様/根本美知子様/下條和夫様/まさたか様
佐藤佐一郎様/小林元子様/吉田君代様/富士見台富友会様/かすか薬局様
首都圏建設産業ユニオン練馬支部様/株式会社角産様/青鹿博明様/モリ様
デンキショップどりーむ館様/あまいけ練馬店様/関富喜子様/坂口節子様
パワカレ8期会様/精美堂様/練馬区視覚障害者福祉協会様/内堀寝具店様
井本剛司様/マーシャン教室ナンの会代表武田年貴様/有限会社豊田米店様
阿弥陀寺様/沼波和夫様/三越屋様/すぎもと動物病院様/化粧品店丹様
プランロッシュ様/デイサービス葵様/ショップ*学園通り様/焼肉しま様
こどもや呉服店様/株式会社ひびり様/有限会社でんきショップ栄町様
有限会社花保諸井商店様/オリブの木光が丘店様/幸寿司様/西村文具様
サードール石神井公園店様/はつらつセンター光が丘様/ほのほの館・関様
ぬばたま練馬店様/株式会社千代田セラモニー様/国際センター中村橋店様
サイクランドキンリン様/ペーカーショップ鈴蘭様/株式会社石山葬儀社様
べるはうす様/敬覚寺様/気楽な器様/ぬばたま大泉学園店様/えごのみ様
はつらつセンター大泉様/ジャストショップサトウ様/くつろぎ処とりで様
ビューティーショップしみず様/練馬区職員労働組合様/サウンドサカタ様
はつらつセンター豊玉様/ぬばたま校舎店様/間瀬理容室様/理容ホズミ様
石神井丸正食品株式会社(まなマート)様/理容タナベ様/たーとす薬局様
武蔵野クリーニング様/田倉燃料店様/気楽な家様/居酒屋とあるちゃん様
WITH様/味三味様/エネフィット株式会社三共様/有限会社櫻井不動産様
T・ジョイ SEIBU 大泉様/ファインショップ西友練馬店様/高嶋真紀様
クリーンショップハマヤ様/岡田内科クリニック様/ビーンズアクト様 匿名27件
〈物品寄付〉
三英建設株式会社様
〈練馬ボランティア・地域福祉推進センターへの寄付〉
古布の会様/宗教法人智福寺様/東京都立練馬高等学校ボランティア部様/
株式会社 K.I.T 様 匿名2件

その他、食料品や使用済み手拭紙など多数のご寄付をいただきました。

あなたの思いが地域の力に！
練馬区社協会員を募集中です。 会費振込口座：00120-1-125600
問合せ 総務係 TEL.03-3992-5600

地域の皆様に支えられ、おかげさまで100周年
練馬区指定葬儀場
江古田斎場
事前相談承ります。
ご葬儀に関することなら何でも、お気軽にご相談ください。
東京福祉会では、直営斎場のご葬儀はもちろん、首都圏の高場、寺院、集会場、自宅等のご葬儀も承ります。
大正8年創立
社会福祉法人 **東京福祉会**
練馬区小竹町1-61-1
西武池袋線「江古田駅」より徒歩2分
TEL.0120-62-1192

**YouTube
はじめました!**
練馬区社協で行っていることをみなさまにお届けするためにYouTubeチャンネルを開設しました。ぜひご覧ください！

**ネリーの新しい
マスキングテープができました!**
ラッピングなどにぜひお使いください！他にも、ハンドタオルや鉛筆等も販売しています。各部署窓口でご購入いただけます。

「ねりま社協だより」は社協窓口、公共施設(図書館、地区区民館など)、区内の駅広報スタンド、相談情報ひろばに置いてあります。 次号は2023年3月発行です。

歳末たすけあい運動募金 12月1日～12月31日

実施団体
町会連合会・民生児童委員協議会・練馬区社協の三者が共同で実施しています。

使いみち▶ 練馬区内の福祉活動助成事業、新入学児童へのランドセル贈呈事業、成年後見制度の普及活動など様々な福祉活動を支援しています。

●募金方法(赤い羽根共同募金・歳末たすけあい運動募金)●

- ⑤寄付つき商品を買って募金する(赤い羽根)
…赤い羽根ピンバッジ“2022”版を販売しています。[価格:300円]
- ⑥auPAYで募金する…QRコードを読み込むことで、スマートフォンから手軽に募金することができます。au以外のキャリア(携帯会社)でも、アプリをインストールすれば、ご利用いただけます。
※auPAYによる募金の場合、領収書の発行はありません



掲示板

『ねりいちポータル』がオープンしました！

『ねりいちポータル』では、練馬区内にある福祉作業所で作っている、オリジナル商品や美味しいパンにお弁当、焼き菓子やジャムなどの食品、服飾や生活小物、インテリア雑貨など様々な情報をみなさまにお伝えしていきます。『ねりいちポータル』を通して見て、知って、買って、ふれて、楽しんでください。特集記事も定期的に更新していくので楽しみに。

ウェブサイトでも販売しています

かたくり福祉作業所
かたくり福祉作業所のオリジナルグッズ(利用者さんの手作り雑貨)をウェブサイト「minne」で販売しています。プレゼントにもオススメです。

白百合福祉作業所
白百合福祉作業所で、大好評の「梅干し」をウェブサイト『しらゆりマルシェ』で販売中です。まとめたご購入や贈答用にぜひご利用ください。

ねりま 社協だより

ひとりの不幸も見逃さない
～つながりのある地域をつくる～

Vol. 173
令和4年 2022.11

第9回 練馬区社協会員の集いを開催します

笑う・創る、
夢に向かって
～支えあう社会を目指して～

障害者アートに携わった経験から、アート魂に火がつき、落語家の道へ。福祉の現場を経験した落語家だからこそ語れる「可能性を広げる支援」、落語とともにお楽しみください。

開催日: 令和5年1月29日(日)
会場: 練馬区立区民・産業プラザ3階 Coconeriホール
開演: 14:30(14:00開場) 16:30 終了予定
定員: 150名(定員になり次第締め切ります)

【申込方法・お問合せ】
申込は電話またはFAXにて ①氏名 ②住所 ③連絡先をお知らせください。

社会福祉法人 練馬区社会福祉協議会
(平日8:30～17:15)
TEL:03-3992-5600
FAX:03-3994-1224
申込締切: 令和5年1月20日
※定員150名(申込制・定員になり次第締め切ります)
※当日は手話通訳があります。また、車いす用のスペースがあります

主催: 社会福祉法人 練馬区社会福祉協議会
後援: 練馬区、練馬区民生児童委員協議会、練馬区町会連合会

プログラム
● 講演、落語ほか
● 練馬区社会福祉協議会事業のご案内
● お楽しみ抽選会

【プロフィール】
【林家きよ彦】
北海道出身。落語家・社会福祉士。大学を卒業後、知的障害者施設で勤務する他、地域福祉の活動や東日本大震災でのボランティア活動に参加。障害者アート活動に携わったことをきっかけに「自由ってすごい！」と衝撃を受け、2016年林家彦いちに入門。「笑う！選択肢を増やす！あきらめない」をテーマに、都内寄席やホール落語などに出演中。福祉施設や学校・企業からの依頼もあり、全国各地で精力的に活動中。

練馬区社協では会員のみなさまへの感謝を込めて、毎年『会員の集い』を開催しています。

会員限定!
入場無料!!
当日入会も大歓迎!!

つながり支えあう地域づくりを目指して

日ごろから、練馬区社会福祉協議会の活動にご理解とご協力をいただき、厚く御礼申し上げます。
少子高齢化の進行、一人暮らし世帯の増加などに加え、新型コロナウイルス感染症の影響により社会経済活動が停滞するなど、地域社会を取り巻く状況は変化し続けています。地域では世代を問わず、様々な生活課題に直面し孤立や孤独に陥りかねない状況が生じています。人と人のつながりや、地域社会とのつながりの重要性が一層高まっているのではないかと考えております。



練馬区社協は、「ひとりの不幸も見逃さない～つながりのある地域をつくる～」を基本理念とし、地域や関係機関のみなさまの参加・協力のもと、つながり支えあう地域づくりを目指して活動しています。練馬区社協の全ての部署で身近な相談をお受けすることもその取り組みの一つです。暮らしの中で、自力では解決が難しいお悩みに直面した時は、ぜひ練馬区社協にご相談ください。悩みを受けとめ、一緒に考え、地域や関係機関のみなさまにご協力をいただき、支援してまいります。練馬区社協では、これからも地域のみなさまと手を携えて、つながり支えあう地域づくりを目指してまいります。どうぞよろしくお祈りいたします。

地域の課題を一緒に考え、つながりを大切にしながら だれもが安心して暮らせる地域づくりに向けて取り組んでいます。

ひとつのエピソードを紹介し、相談を受けとめる中で感じた社協職員の思いをご覧ください。

…職員の思い

1 はじまりは1本の電話から

「発達性読み書き障害*の息子の教科書にルビを振っているのですが、1人では限界で…」ボランティアセンターに入ったこの電話がはじまりでした。お子さんの学校生活の大変さを聞き、ボランティアの募集をするともに、この障害に関する勉強会を開催。終了後には同じ悩みを持つ人が集まり、交流しました。

- ボランティアにルビ振りをお願いしたけど、それだけで解決できるのかな？
- 同じ悩みを持つ人って、他にもいるんじゃないかな？
- この障害への理解ってどんな感じなんだろう。漢字が読めないこと以外にもお子さんが大変な思いをしているんじゃないかな…

*知的発達に遅れはないものの、「読む」「書く」といった能力に困難のある障害で、学習障害の一種です

2 仲間をつくろう えるでい (学習障害について考える会を作ろう)

「同じ悩みを持つ人ともっと話したい」そんな声から生まれたのが、「えるでい～学習障害について考える会」(以下えるでい)です。月1回の情報交換会は今も行われています。「多くの人がこの障害を知ってくれたら、子どもが辛い思いをすることが減るのに…」それがみなさんの共通の思いでした。

- 同じ悩みを持つ人同士が互いに相談し合い、悩みを共有できる貴重な場になってよかった！
- でも、どうしたらみなさんの悩みが解決するだろう…
- もっと多くの人に知ってもらうために社協は何かできるのかな？

3 つながりを広げる

東京練馬中央ロータリークラブ(国際的な社会奉仕連合団体)から「練馬で困っている人がいたら、協力したい!」という申し出が。「えるでい」メンバーの悩みを伝えたところ、「一緒にやりましょう!」と協力者になってくれました。

- 自分たちの思いが伝わった!
- 大きな一歩を踏み出した!

4 多くの人に知ってもらうために

発達性読み書き障害について学びながら、ひとりでも多くの人にこの障害について知ってもらいたいという思いから、プロジェクトを立ち上げました。

理解者を増やすプロジェクトスタート!

プロジェクト1

冊子を作ってみんなに配ろう

小冊子編集委員会の立ち上げ
障害についてわかりやすく伝えられるよう、漫画家や障害の専門家の協力を得て小冊子を作ることに。『えるでい』メンバー以外にも、さまざまな人を巻き込んで編集チームを発足。子どもに関わる人に読んでほしい! そんな思いから、区立の小中学校の先生一人ひとりに配ることを目標に取り組みました。

冊子完成!

マンガでわかる「先生・保護者・みんなのための発達性読み書き障害早わかりガイド」
この冊子のPDFデータはQRコードを読み取っていただくか、練馬区社協のホームページからダウンロードすることができます。



ひとりでも多くの人に知ってもらいたい…



区立小・中学校へ2000部配布しました!

プロジェクト2

講演会でたくさんの人に知ってもらおう

シンポジウム企画の立ち上げ
悩んでいる人や専門家の声を直接届けたい…そんな思いから、シンポジウムの開催を計画し、準備開始。当事者や専門家と意見交換を何度も重ね、シンポジウムで伝えたいことを確認しながら進めていきました。

シンポジウム開催

様々な人の協力のもと、シンポジウムを開催!同時にオンライン配信も行い、総勢450名以上の人が参加してくれました。

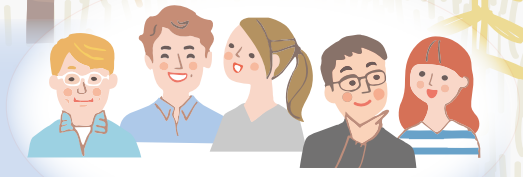

会場に足を運べない人のために、YouTubeのライブ配信を計画。どうしたらいいのかわからず悩んでいたところ、民生委員からの紹介で協力してくださる企業が見つかり、実現!



「地域で発達性読み書き障害の理解を深めるシンポジウム」クラスに2～3人いる読み書きが苦手な子どもたち～障害を知り、私たちに何ができるのかを考える～



プロジェクトに関わったみなさんの声

吉山さん
『えるでい』に出会えて良かった
えるでいメンバー
大学1年生の母

学習障害の息子のために何ができるか、孤立無援の中、暗中模索する日々でしたが、『えるでい』と出会い、悩みを分かち合う仲間が出来て、諦めずに頑張れました。

永野さん
まずは一緒に「知る」からスタート!
NPOむすび/練馬ボランティア・地域福祉推進センター運営委員

プロジェクトに関わるまで、この障害について知りませんでした。知らないことの残酷さに気づき、多くの人に理解してもらえるように広めたいと思っています。

たくさんの応援団とともに進めた2つのプロジェクトは多くの反響がありました。ひとりでも多くの人に知ってもらい、障害のある人の環境が変わるよう、このプロジェクトを続けていきます。

このように練馬区社協は、様々な困り事を受けとめ、地域のみなさんと一緒に取り組んでいます。困ったときは、ひとりで抱え込まず、ぜひ練馬区社協に相談してください。

各部署の住所 & TEL

社会福祉法人 練馬区社会福祉協議会
〒176-0012 練馬区豊玉北5-14-6
新練馬ビル5階
https://www.neri-shakyo.com/
E-mail: info@neri-shakyo.com
※□は同住所です ※休日記載がない部署は(土日祝休み)

- 経営管理課**
- 総務係
TEL. 03-3992-5600 FAX. 03-3994-1224
 - 生活福祉係
TEL. 03-3991-5560 FAX. 03-3994-1224
 - 白百合福祉作業所
〒177-0041 練馬区石神井町5-13-10
TEL. 03-3995-7796 FAX. 03-3997-3866
 - かたくり福祉作業所
〒178-0062 練馬区大泉町3-27-10
TEL. 03-5387-4610 FAX. 03-5387-4612
 - ジョブサポートかたくり
〒178-0062 練馬区大泉町3-27-10
TEL. 03-5935-6698 FAX. 03-5387-4612

- 地域福祉課**
- 練馬ボランティア・地域福祉推進センター
TEL. 03-3994-0208 FAX. 03-3994-1224
 - 光が丘ボランティア・地域福祉推進コーナー
〒179-0072 練馬区光が丘2-9-6
光が丘区民センター 6階
TEL. & FAX. 03-5997-7721
 - 大泉ボランティア・地域福祉推進コーナー(日月祝 休み)
〒178-0063 練馬区東大泉 2-8-7
TEL. 03-3922-2422 FAX. 03-3922-2412
 - 関町ボランティア・地域福祉推進コーナー(日水祝 休み)
〒177-0051 練馬区関町北1-7-14
関町リサイクルセンター1階
TEL. 03-3929-1467 FAX. 03-3929-1497
 - 権利擁護センター「ほっとサポートねりま」
TEL. 03-5912-4022 FAX. 03-3994-1224
 - 生活サポートセンター
〒176-8501 練馬区豊玉北6-12-1
練馬区役所西庁舎3階
TEL. 03-3993-9963 FAX. 03-3993-1180

- 障害者生活就労支援課**
- 豊玉障害者地域生活支援センター「きらら」(水祝 休み)
〒176-0012 練馬区豊玉北5-15-19
豊玉すこやかセンター 6階
TEL. 03-3557-9222 FAX. 03-3557-2090
 - 石神井障害者地域生活支援センター「ういんぐ」(火祝 休み)
〒177-0041 練馬区石神井町7-3-28
石神井保健相談所併設
TEL. 03-3997-2181 FAX. 03-3997-2182
 - 障害者就労支援センター「レインボーワーク」
TEL. 03-3948-6501 FAX. 03-3994-1224