

ひとりの不幸も見逃さない～つながりのある地域をつくる～

Vol.
158

平成 29 年
2017.11

ねりま 社協だより

話 題

練馬区社協会員の集い……P2

成年後見制度と

社会貢献型後見人のご紹介……P3

民生委員制度は100周年を迎えました……P3

ネリーのペーパークラフト「作ってみたよ!!」……P3

民生委員制度
100周年

※詳しくは P.3 をみてね!

地 域

ネリーズネリーズ!……P4

こんにちは ありがとう……P4

地域のチカラこぶ!……P5

スマイル&スマイル……P5

お知らせ

共同募金運動にご協力をお願いします……P6

助成団体紹介……P7

募金箱がある風景……P7

掲示板……P8

寄付者紹介・寄付者一覧……P8



東京都民生委員・児童委員
イメージキャラクター
「ミンジー」

「ネリー」

社協と民生・児童委員は
一糸もご地域福祉活動力を
推進しています。



社会福祉法人 **練馬区社会福祉協議会**

郵便振替口座 00120-1-125600

ホームページ

〒176-0012 練馬区豊玉北 5-14-6 新練馬ビル 5 階

経営管理課総務係 TEL 03-3992-5600 FAX 03-3994-1224

http://www.neri-shakyo.com/ Eメール info@neri-shakyo.com

回 覧

あなたの思いが地域の力に! 練馬区社協会員を募集中です。

第4回 練馬区社協会員の集い

つながろう
広げよう
ココロのわ



練馬区社協の活動にご賛同いただき、日頃からご支援いただいている会員のみなさまに感謝をこめて、今年度も「会員の集い」を開催します。会員でない方も、当日までのご入会でご参加いただけます。

落語家 三遊亭究斗
(ピアノ 山本愛香)

ありがとうが世界を変える

演目 一口弁当 / 平成23年度文化庁芸術祭参加作品に選考された大人気作品。イジメ撲滅の願いを込めた「笑い」と「涙」に溢れた感動的な作品。
ありがとうが世界を変える絆39 / 問題を抱えた主人公が「ありがとう」の言葉の力や感謝の気持ちを教わって、自分だけでなく町中が変わっていく物語。

日時：平成30年1月13日(土) / 14:30 開場 15:00 開演 17:00 終了予定
場所：区民・産業プラザ Coconeri 3階 区民交流ホール / 練馬駅北口徒歩1分
入場無料・申込み制・定員300名

申込方法・お問合せ
お電話または、FAXにてお申込みください。
その際、①氏名 ②住所 ③連絡先をお知らせください。
練馬区社会福祉協議会 (受付：平日 8:30 ~ 17:15)
電話：03-3992-5600 FAX：03-3994-1224

当日は手話通訳があります。
また、車いす用のスペースがあります。

おたのしみ
抽選会も
あります!

主催：社会福祉法人練馬区社会福祉協議会
後援：練馬区 / 練馬区民生児童委員協議会 / 練馬区町会連合会

三遊亭究斗プロフィール
劇団四季出身の落語家。香川県出身。1963年生まれ
1988年 劇団四季入団。海外公演にも参加
1997年 落語家に転身。師匠は三遊亭円丈
2003年 東宝ミュージカル「レ・ミゼラブル」出演
2004年～ 「ミュージカル落語」を新開拓する
2011年 「教育が一番!」を掲げ、教育と娯楽を合わせた講演会が評判となる
2014年 NHK「おはよう日本」でイジメ撲滅に取り組む姿が特集される
2016年 NHK「ラジオ深夜便 明日へのことば」出演
とにかく面白く、わかりやすく、ためになる。笑って泣いて考える講演会! 俳優・タレントとしても活躍する新進気鋭の落語家

成年後見制度と社会貢献型後見人のご紹介

成年後見制度とは…
本人の判断能力が不十分な場合に、本人を法律的に保護し、支えるための制度です。

権利擁護センター「ほっとサポートねりま」では、練馬区における成年後見制度の推進機関として、個別相談や制度説明会のほか、成年後見人等の支援を受けているご本人や成年後見人等になっているご親族の方が安心して制度を利用できるようサポートを行っています。また、同じ地域の生活者としての視点で後見業務を行う「社会貢献型後見人(市民後見人)」の養成と支援をしています。現在成年後見制度の利用を検討している方も、将来に備えて成年後見制度を知っておきたい方も、どうぞお気軽に「ほっとサポートねりま」までご相談ください。



来年度も「社会貢献型後見人公募説明会」を実施します

社会貢献型後見人の声



「これまで勉強してきたこと、経験してきたことを地域に活かせると思い、社会貢献型後見人になりました」



「責任はありますが、ご本人の人生の最後まで、寄り添って支援できることは社会貢献型後見人の醍醐味です」

講演会のご案内

成年後見制度に関する講演会【応用編】*を開催いたします。成年後見制度について理解をより深めたい方は、是非ご参加ください!
日時：平成30年1月24日(水) 9:30~12:30
場所：区民・産業プラザ Coconeri 3階 研修室1
講師：池原毅和弁護士(東京アドヴォカシー法律事務所)
受付開始：12月1日(金)より電話受付
ほっとサポートねりま
TEL. 03-5912-4022
*この研修は社会貢献型後見人養成研修の一環として開催するものです

民生委員制度は100周年を迎えました

民生委員制度の源である「済世顧問制度」が岡山県で創設されてから今年で100年になります。民生・児童委員は地域住民と同じ立場で生活や福祉全般に関する相談にのり、支援を必要とする住民と行政や関係機関をつなぐ橋渡しにもなっています。練馬区内には570名の民生・児童委員が委嘱を受けて活動しています。民生・児童委員と練馬区社協は、ともに協力、連携し、身近な地域で誰もが安心して暮らせるまちづくりを目指して、住民や団体が主体的に参加して進める小地域福祉活動に取り組んでいます。
※民生委員は児童委員を兼ねています

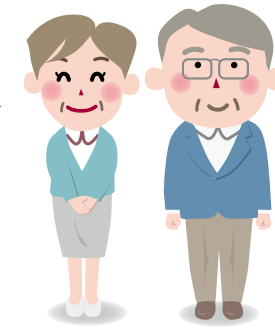

ネリーのペーパークラフト「作ってみよう!」



サッカーのユニフォームを着せたり、好きなコメントを書いたりしたよ!

ぜひみなさんも作ってみてください!



ペーパークラフトは練馬区社協のホームページからダウンロードができます

ネリーズ ネリーズ!

ネリーズとは、日々の暮らしの中で、近隣の方たちとのつながりの中で、ゆるやかに見守りあい、暮らしやすい地域づくりをめざしているみなさんです。

ネリーズ懇談会のご報告



聖書キリスト教会内「喫茶カフェ」にて(練馬地区)

7月6日(木)に大泉地区で16名のネリーズが、会場となったはつらつセンター大泉の施設見学や情報交換を行いました。参加者から「出会いを大切に生活し、一人暮らしの高齢者への声かけなどで様々な出会いが広がっている」、「ネリーズの暮らしを見て、自分が日ごろ気にかけていることと同じだったので登録した」と、つながりが広がっている声がありました。また、8月3日(木)には練馬地区で25名のネリーズが集まり、懇談会を行いました。参加者からは地域で人とつながっていくことの大切さについて、「人との出会いで広がりが生まれる」、「地域にはいろいろな人がいることを認識することも大切。知ることで関われることもある」との意見があがりました。

ネリーズシンポジウム

災害にどう備える?!

～日頃のつながりが地域を守る～を開催します

災害時にどのようなことが起こるのかを学ぶとともに、パネラーとして練馬で活動している方々の取り組みについてお聞きし、災害時に地域で助け合えるために、日頃からどのようなことが必要かを考えるシンポジウムです。

- ◆日時：平成29年12月10日(日) 14:00～16:30
- ◆場所：練馬区役所アトリウム地下多目的会議室(豊玉北6-12-1)
- ◆対象：テーマに関心のある方
- ◆内容：基調講演とパネルディスカッション
- ◆定員：150名
- ◆講師：高橋 洋氏

(認定NPO法人 災害福祉広域支援ネットワーク・サンダーバード理事 副代表 他)

- ◆参加費：無料
- ◆お申込み：経営管理課 総務係
TEL:03-3992-5600
FAX:03-3994-1224



ネリーズに登録された方に差し上げているネリーズバッジ

地域☆チカラこぶ!



みな が いち ばん ちょう

自分らしく暮らせるまちづくり 皆賀一番町

皆賀一番町は障害があってもなくても自分らしく暮らせる町を目指して活動をしています。代表の内藤さんには視覚障害があり、社会福祉士などの資格を取得しても就職活動で壁にあたったことから「障害があっても働ける場所が地域にあったら良いな」「地域の人やボランティアと知り合える場所をつくりたい」という思いに多くの人が共感し、活動につながりました。サロン活動を通して様々な人と出会い、現在は視覚障害者や知的障害者、認知症の人との関わりについてのパンフレットを作成し、地域に周知を行っています。

今回取材でお邪魔した時は光が丘区民センターで交流会



交流会の様子



これまでに作成されたパンフレット

が開かれていて、車椅子の利用者の人との関わり方を伝えるパンフレット作りを行っていました。実際に車椅子を利用している人も参加し、皆さんでパンフレットの内容について和気あいあいと意見交換を行っていて初めての人でも気軽に参加できる温かい場だと感じました。今後としては「点字教室等の体験セミナーやイベントを行い、お互いの理解ができる一步になっていけばよい」「障害がネックになっている人に対して就労のサポートを行っていきたい」とのことです。内藤さんの「本音で理解しあっていきたい」との思いに、参加する方々も共感しているのだと感じました。

活動に興味をお持ちの方は下記にお問い合わせください。

皆賀一番町 TEL: 070-3822-8159
(受付時間 19:00 ~ 22:00)
e-mail: k-yoga@jcom.home.ne.jp
代表: 内藤 喜和子

こんにちは
ありがとう

～地域の皆さんとたのしく、きららで～ 対人関係の悩みを解消し楽になれるワークショップ ソーシャル・スキルズ・トレーニング (SST)



「自分一人で悩んでいた。来てよかった」とSSTを体験した地域のみなさんからの声。「豊玉障害者地域生活支援センターきらら」では、人づきあいの練習としてSSTを行っています。子育て中の母親の公園デビューに悩んでいるという声を聞き、地域の方向けに始めた講座も今年で3年目となりました。参加者は20代～80代まで幅広く、こんな風になりたいという目標に向けて、実際の場面を想定したリハーサルをします。例えば、「子育てのことで意見の合わないお姑さんに、自分の意見を伝えたい」「息子との会話に悩んでいる父親として、息子と会話をしたい」などです。SSTの特徴のひとつに「人のよいところをほめる」というのがあります。リハーサルをした後によりよいところを見つけ、伝え合います。ほめられると、自信がついたり、嬉しかったり自己肯定感がアップ! 参加者からも「実際にやってみると違う。緊張したけれどほめられるとうれしい!」と感想があります。今よりちょっと人づきあいがよくなるためのヒントを一緒

に探してみませんか。
【次回・地域向けSST連続講座】平成30年1月22日(月)、1月29日(月)、2月5日(月)
10:00～12:30
場所:豊玉障害者地域生活支援センターきらら
定員:20名 保育付き6名まで
問合せ・申込み:03-3557-9222



お母さんの子育てに対する不安解決のワンシーン

スマイル & スマイル
スマイル

ご寄付いただいた

ポッチャボールで楽しさが 広がっています!



ヨーロッパで考案された運動機能に障害がある人のためのスポーツ「ポッチャ」は、パラリンピックの正式種目。「ジャックボール」と呼ばれる白ボールに向かって、赤ボール・青ボールを転がしたり、ボールに当たったりして、いかに白ボールに近づけることができたかを競います。現在では子どもも大人も、高齢者も、障害のある人も、運動が苦手な人も... 誰でも楽しむことができるスポーツとして注目されています。この「ポッチャ」のボール一式を「あいおいニッセイ同和損害保険株式会社」様から、「地域の方々に楽しんでもらいたい」との温かい思いと共にご寄付を頂きました(社協だより157号に紹介)。その事を知った関町児童館から、早速貸し出しのご依頼をいただきました。児童館に遊びに来ている中学生や小学生が、ワイワイ、ガヤガヤ夢中になってボールを投げたり、応援したり... あっという間に学年や男女の垣根を越えた仲間になって笑顔が溢れていました! このように楽しさが広がるポッチャボールを施設やグループに貸し

出しています。指導してくれるボランティアグループも紹介できます。ご興味がある方は下記にお問い合わせください!

■お問い合わせ かたくり福祉作業所 TEL 03-5387-4610

HELLO CYCLING 「ハローサイクリング」ステーションが練馬区に登場!! (自転車シェアサイクル) <https://www.hellocycling.jp/>

お買い物や通勤・通学、観光などちょっとそこまでお出かけの際にぜひご利用ください。詳しくは、専用アプリを今すぐダウンロード!!

【ステーション情報】
サイクルベースあさひ
光が丘店
(練馬区高松5-6-11)
24時間ご利用可能
60円/15分 1,000円/日
空き状況はアプリで
簡単確認!!



【ステーション設置場所募集】
(株)あさひでは、ハローサイクリングのステーションの設置場所を募集しております。空きガレージ、空きスペースなどで始められます。お気軽にお問い合わせください。
問合せ先:06-6923-2601(鈴木)
メール:j-suzuki@cb-asahi.jp



共同募金運動にご協力お願いします

～共同募金運動は70周年を迎えました～

共同募金運動は、区民の皆さまをはじめ、町会・自治会・民生児童委員協議会等多くの団体の方々の温かいご理解とご協力により支えられています。

※共同募金への寄付については、税制上の優遇措置があります。詳細については総務係までお問合せください。

赤い羽根共同募金 10月1日～12月31日

実施団体

町会連合会・民生児童委員協議会・練馬区社協の三者で構成される東京都共同募金会練馬地区協力が実施しています。

使いみち

都内全域の福祉団体や施設などが実施する、福祉に関する様々な事業に活用しています。また、練馬区の町会・自治会が実施する地域活動を支援しています。



歳末たすけあい運動募金 12月1日～12月31日

実施団体

練馬区では、町会連合会・民生児童委員協議会・練馬区社協の三者が共同で実施しています。

使いみち

練馬区内の福祉活動助成事業、新入学児童へのランドセル贈呈事業、福祉車両運行ドライバーの育成、成年後見制度の普及活動など様々な福祉活動を支援しています。



●募金方法（赤い羽根共同募金・歳末たすけあい運動募金）

- ①練馬区社協の窓口で募金する・・・期間中随時受け付けています。
- ②郵便振替で募金する・・・手数料無料の振込票を郵送しています。
- ③募金箱に募金する・・・公共施設や地域の商店会などの各店舗で募金箱設置にご協力いただいています。
- ④寄付つき商品を買って募金する・・・赤い羽根共同募金としてネリーのピンバッジ“2017”版を寄付つき商品として販売しています(300円)。
- ⑤街頭募金で募金する・・・練馬区内の駅で街頭募金運動を行っています。



ネリーのピンバッジ“2017”版

♥ 歳末たすけあい運動募金の街頭日程

12/1 (金)	7:30～8:30	練馬駅中央口・西口
12/4 (月)	17:30～18:30	石神井公園駅中央口・西口、光が丘駅
12/8 (金)	17:30～18:30	大泉学園駅北口・南口、江古田駅
12/13 (水)	17:30～18:30	石神井公園駅中央口・西口、光が丘駅
12/18 (月)	17:30～18:30	練馬駅中央口・西口、大泉学園駅北口・南口

助成団体紹介



赤い羽根配分

社会福祉法人 江古田明和会
就労継続支援 B 型事業所 すのうべる

こころの病を抱える人たちが社会と繋がりを持ち、社会復帰を目指し活動するすのうべるは、カフェ活動と刺繍製品作り、販売活動を中心に運営しています。カフェでは接客・厨房作業・菓子製造業を分担して行い、刺繍作業では一人一人が作品作りに取り組み、お越しいただいたお客様に体験していただけるよう、刺繍が出来るカフェとしてお店を構えています。平成28年度は赤い羽根配分助成金を活用し、店頭で設置しているベンチを買い換えました。

すのうべるより

ベンチはすのうべる利用者が一息つく場所として活用させていただいております。また、それだけではなく地域の方とのコミュニケーションを交わす場となり、これからも地域交流の場となることを期待し活用させていただきます。



お店の前に新しいベンチを設置しました

【お問合せ】
社会福祉法人 江古田明和会
就労継続支援 B 型事業所
すのうべる
TEL 03-3952-3194
HP <http://www.sunouberu.sakura.ne.jp/>



歳末たすけあい配分

特定非営利活動法人
トレジャーボックス

トレジャーボックスは「子どもを地域で育てよう」をモットーに地域力を活かし、子どもたちが安全で豊かな生活が出来る環境づくりを目指しています。そのひとつとして子どもたちへ「食」の基本を教え、「食」への興味をたくさん持ってもらうと、平成29年度は歳末たすけあい助成を活用し「ごはんをつくろう！」を開催しています。このような活動を通して子どもたちの日常を応援しています。

トレジャーボックスより

今年度2回目のごはんをつくろう！は「もしもの時のために」をテーマに非常食を使ったごはんづくりをしました。いざという時に家にあるもので対応できるように今回はアルファ米や缶詰などを使っての体験。この経験を通して災害時やもしもの時に対する子どもたちの生きる力を高めていきたいと願っております。



ホットプレートで目玉焼き。上手に割れるかな？

【お問合せ】
特定非営利活動法人
トレジャーボックス
メールアドレス：
tbox_nerima@yahoo.co.jp

募金箱がある風景

募金箱を設置していただいている
商店・事業所をご紹介します

創作厨房 旬彩(しゅんさい)

大泉中央公園より徒歩5分の場所に旬彩はあります。いつも明るく元気なオーナーの藤原さんは、子供の頃からの夢であったお店を10年前に大泉学園町で開きました。お昼は区内を中心とした宅配弁当を作り、夜は近所の方でにぎわう、地域に根差したお店です。地域のイベントなどにも出店し、毎年6月に開催するかたくり地域交流イベントにも出店していただいています。「できることから始めてみる」と昨年よりお店のカウンターに募金箱の設置のご協力をしてくださりました。



練馬区大泉学園町7-19-1
TEL: 03-3923-7536
17:00～24:00(日曜日営業)

長期のご滞在から、1泊2日からの短期の滞在まで
介護付有料老人ホーム **シルバーシティ** に
お気軽にご相談ください!

シルバーシティ石神井 北館 シルバーシティ石神井 南館

体験入居 実施中!

食事介護付

練馬区関町東1-15-12 練馬区関町東1-16-14
03-5991-5291 03-5991-8151

資料のご請求・お問合せは 入居相談室 ☎0120-7575-37

無料体験 実施中!

ご自宅で安心 リハビリマッサージ

●医療保険適用 ●介護保険リハビリと併用も可能です
●練馬区/板橋区/西東京市を訪問 ●国家資格のあるマッサージ師

信頼と実績 TEL 0120-477-515

オーレヴマッサージ治療院
桜台治療院・東大泉治療院 事務局: 世田谷区新町3-20-1-1F

東都生協の **夕食宅配**

新登場! 国産応援ご膳 <東都生協にご加入されていない方へ>
ご利用前に1度ご試食をしてみませんか?

2食は食キヤクペーン

【1世帯2食まで、1回限りとさせていただきます。】
※お申込み後に、試食品のお届け日時について地域の担当者から連絡いたします。※土日祝日のお届けはございません。※お届けの時に資料及びご案内をさせていただきます。※ご不在の場合は保冷BOXに入れてお届けします。

お気軽にお問い合わせください! 新たに配達エリアが広がりました!

■お電話: 月～金曜日10:00～18:00 粕谷夕食宅配センター(※祝日もお問合せは受付しております)

フリーコール **0800-100-8070**

地域の皆様に支えられ、まもなく100年

練馬区指定葬儀場

江古田斎場

事前相談承ります。

ご葬儀に関することなら何でも、お気軽にご相談ください。

東京福祉会では、直営斎場でのご葬儀はもちろん、首都圏の斎場、寺院、集会場、自宅等でのご葬儀も承ります。

大正8年創立

練馬区小竹町1-61-1 西武池袋線「江古田駅」より徒歩2分

社会福祉法人 **東京福祉会**
☎0120-62-1192 24時間体制 年中無休

シンポジウム「貧困」を考える～地域で私たちができること～

社会が生み出す貧困について知ることにより、地域で暮らすわたしたちができることを考えるシンポジウムを開催します。

- 日 時：平成29年11月22日(水) 13:30～16:00
- 場 所：区民・産業プラザ Coconeri 3階 区民交流ホール(練馬区練馬1-17-1)
- 内 容：基調講演 藤田 孝典氏 (特定非営利活動法人ほっとプラス代表理事、著書「下流老人」)・シンポジウム
- 対 象：テーマに関心のある方
- 定 員：300名(申込み順)
- お申込み：生活サポートセンター TEL 03-3993-9963 FAX 03-3994-1224

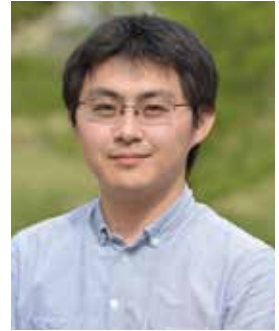

講師：藤田 孝典氏



練馬区社協へのご寄付をありがとうございます

みなさまからのご寄付は、地域福祉向上のために活用させていただきます。
※平成29年6月1日～平成29年9月30日(順不同)

〈一般寄付〉

新井弘二様/関中PTA OBつばさの会様/小室永子様/首都圏建設産業ユニオン練馬支部様/石神友和会様/株式会社あわ家惣兵衛様/栃和泉自動車株式会社 代表取締役 阿部信行様/ボランティアキルトウエスト様/大泉町地区民生児童委員協議会様/富士見台富友会様/金光練馬教会信徒会様/社会福祉法人あかねの会様/東財建設株式会社様/幸村春夫様/高良義雄様/公益財団法人発達協会神谷指導室様/花柳徳次海様/丸山茂見様・真子様/石神井公園の自然を守る会 会長 大村宣雄様/渡邊美代様/前田建設株式会社様/光が丘興産株式会社様/株式会社ジェイシティ様/練馬区商店街連合会様/小泉愛子様/根本美知子様/田中博彰様/コイズミヤ様/サウンドサカタ様/リサイクルショップたかせ様/間瀬理容室様/小日山商店様/理容ボズミ様/はなの舞光が丘IMA公園通り前店様/岡田内科クリニック様/オリーブの木光が丘店様/かすが薬局様/たーとす薬局様/ペーカーショップ鈴蘭様/株式会社ひばりビル様/ジャストショップサトウ様/国際センター中村橋様/株式会社石山葬儀社様/ぬばたま練馬店様/株式会社千代田セレモニ様/ぬばたま桜台店様/はつらつセンター豊玉様/鳥美喜北口店様/デンキショップどりーむかん様/おでん大幸様/ビューティーショップしみず様/ビーンズアクト様/和歌里様/

「石神井公園の自然を守る会」様
たくさんのご寄付をいただきました。ありがとうございました。



石神井公園の自然を守る会 会長 大村宣雄様(左)

幸寿司様/まさたか様/もつやき金ちゃん様/でんきショップ栄町様/中塚クリーニング様/あまいけ練馬店様/サイクロンドキンリン様/気楽な器様/えごのみ様/西村文具様/化粧品品の牡丹様/モカ様/有限会社花保諸井商店様/株式会社肉の石川屋様/エネフィット株式会社三共様/こども呉服店様/スポーツショップブランロッシュ様/理容タナベ様/ミートショップアライ様/T・ジョイSEIBU大泉様/ショップ*学園通り様/べるはうす様/フ톤の内堀寝具店様/ぬばたま大泉学園店様/デイサービス葵様/鷲峰堂/ザキ薬局様/武蔵野クリーニング様/レストラン カルド様/田倉燃料店様/クリーンショップ ハマヤ有限会社様/有限会社桜井不動産様/サンドーレ石神井公園店様/くつろぎ処とりで様/有限会社豊田米店様/居酒屋とおるちゃん様/株式会社スマイリー城様/ふじ本様/練馬区職員労働組合様

〈ボランティア・地域福祉推進センターへの寄付〉
古布の会様/しんちゃん様

寄付については税制上(所得税・住民税・法人税・相続税)の優遇措置が受けられます。

社会福祉法人 練馬区社会福祉協議会 ※□は下記住所になります。

〒176-0012 練馬区豊玉北 5-14-6 新練馬ビル 5階 <http://www.neri-shakyo.com/> E-mail info@neri-shakyo.com

経営管理課

□総務係 TEL 03-3992-5600 FAX 03-3994-1224
 福祉資金担当 TEL 03-3991-5560 FAX 03-3994-1224
 チェアキャブ担当 TEL 03-3991-8239 FAX 03-3994-1224
 在宅サービス担当 TEL 03-3993-4346 FAX 03-3994-1224

■白百合福祉作業所

〒177-0041 練馬区石神井町 5-13-10 TEL 03-3995-7796 FAX 03-3997-3866

■かたくり福祉作業所

〒178-0062 練馬区大泉町 3-27-10 TEL 03-5387-4610 FAX 03-5387-4612

■かたくり福祉作業所 出張所「ジョブサポートかたくり」

〒178-0062 練馬区大泉町 1-34-12 TEL & FAX 03-5935-6698

■豊玉障害者地域生活支援センター「きらら」(水祝 休み)

〒176-0012 練馬区豊玉北 5-15-19 豊玉すこやかセンター 6階

TEL 03-3557-9222 FAX 03-3557-2090

■石神井障害者地域生活支援センター「ういんぐ」(火祝 休み)

〒177-0041 練馬区石神井町 7-3-28・1階 (併設：石神井保健相談所)

TEL 03-3997-2181 FAX 03-3997-2182

地域福祉課

□ボランティア・地域福祉推進センター TEL 03-3994-0208 FAX 03-3994-1224

■光が丘ボランティア・地域福祉推進コーナー (土日祝 休み)

〒179-0072 練馬区光が丘 2-9-6 光が丘区民センター 6階
TEL & FAX 03-5997-7721

■大泉ボランティア・地域福祉推進コーナー (日月祝 休み)

〒178-0063 練馬区東大泉 2-8-7 パレスフォウンテン 3 1階
TEL 03-3922-2422 FAX 03-3922-2412

■関町ボランティア・地域福祉推進コーナー (水日祝 休み)

〒177-0051 練馬区関町北 1-7-14 関町リサイクルセンター 1階
TEL 03-3929-1467 FAX 03-3929-1497

□権利擁護センター「ほっとサポートねりま」

TEL 03-5912-4022 FAX 03-3994-1224

□練馬障害福祉人材育成・研修センター

TEL 03-3993-9985 FAX 03-3994-1224

□生活サポートセンター

TEL 03-3993-9963 FAX 03-3994-1224

社協だよりの音声テープ・デジ版の貸し出しは練馬区社協、光が丘図書館で行っています。詳しくはお問合せください。

お問合せ

経営管理課 総務係 TEL 03-3992-5600
 光が丘図書館 障害者サービス担当 TEL 03-5383-6500

「ねりま社協だよりの」は社協窓口、公共施設(図書館、地区区民館など)、区内の駅広報スタンド、相談情報ひろばに置いてあります。

次号は2018年3月発行です。