

募金活動へのご協力ありがとうございました

赤い羽根共同募金 金額 8,980,952 円
歳末たすけあい運動募金 金額 14,355,423 円



田柄 2 丁目にある峰崎部屋の力士のみなさんにもご協力いただきました

共同募金は、地域とともに暮らす人たちのために役に立ててほしいという思いが込められた寄付金です。町会・自治会、民生・児童委員の方や地域の商店街、そして街頭募金とたくさんの方々のご参加、ご協力をいただきました。

赤い羽根共同募金

赤い羽根共同募金は社会福祉施設や団体に助成され、地域福祉活動に活用されています。また、募金活動にご協力いただいている町会・自治会が実施している地域の活動（敬老会、子ども祭り、防災訓練など）を応援するための配分も行っています。

【前年度助成実績の一例】
 社会福祉法人あかねの会
 「就労継続A型事業所いろいろ」のエアコンクリーニング作業で使用する高圧洗浄機を助成金で購入しました。



「購入したエアコン洗浄機は使い勝手がよく洗浄技術を身に付けた利用者が、就労につながりました」（あかねの会）

歳末たすけあい運動募金

練馬区内の福祉施設や団体が行う様々な活動への助成、小学生新入学児童祝品贈呈事業、当会が行う地域福祉活動（区民向け講習会の実施や研修事業など）など、地域に根ざした福祉活動を進めるために活用されています。

「小学生新入学児童祝品贈呈事業」とは…
 低所得世帯や児童養護施設などの新入学児童に、ランドセルを贈呈しています。



お礼のお手紙をいただきました

※募金の配分計画は、区内の様々な立場のみなさんで構成される「ねりま歳末たすけあい運動推進委員会」の審議を経て決定されます。

第3回練馬区社協会員の集い

「つながろう 広げよう ココロのわ」を開催しました!



日ごろからご支援をいただいている会員のみなさんに感謝をこめて、1月21日(土)にココネリにて「会員の集い」を開催しました。漫才コンビ・松本ハウスをお招きし、「笑いのチカラ! お笑い芸人闘病記」と題したトークショーでは、ハウス加賀谷さん・松本キックさんが語る体験談に聞き入りました。真剣なお話の合間にも笑いの要素が散りばめられ、『お二人の話を知ることができて本当によかった』『心打たれた』という感想をたくさんいただきました。(※1面にも写真あり)

寄付者紹介

〇練馬区伝統工芸会様

練馬区伝統工芸会は、区内在住の14業種(34名)の伝統工芸士で構成されています。例年秋に開催される「練馬区伝統工芸展」では、東京手描友禅や螺鈿時絵、組紐など、100年以上前から受け継がれた伝統の技や工芸品の展示や制作過程の見学等を楽しむことができます。伝統工芸展の期間中には「チャリティ即売会」が開催され、収益金の一部を長きにわたり練馬区社協へご寄付くださっています。



〇株式会社アスパートナース様

介護付有料老人ホーム、デイサービス等の介護サービスを首都圏中心に提供されています。事業活動で得られた利益の一部を地域や社会へ還元するために、練馬区社協へのご寄付のほか、チャリティマラソンや被災地支援など様々な社会貢献活動に取り組まれています。

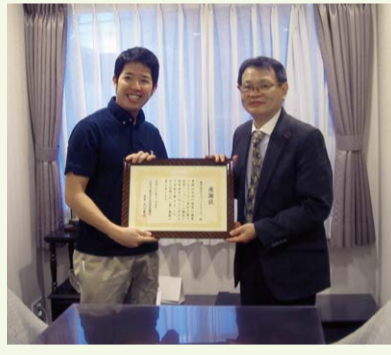

練馬区社協へのご寄付をありがとうございます

みなさまからのご寄付は、地域福祉の向上に有効に活用させていただきます。
 ※平成 28 年 10 月 1 日～平成 29 年 1 月 31 日 (順不同)



〈一般寄付〉

茂木八郎様 / 田中博彰様 / 白鳩婦人会様 / 富士見台富友会様 / 株式会社あわか 惣兵衛様 / サンドーレ石神井公園店様 / 株式会社スマイリー城様 / 豊田米店様 / 居酒屋とおるちゃん様 / くつろぎとりで様 / ビーンズアクト様 / デンキショップどりーむかん様 / ファイテンショップ西友練馬店様 / 間瀬理容室様 / べるはうす様 / 株式会社亀和商事様 / 浅野三平様 / 株式会社アスパートナース様 / 有限会社はたま様 / 練馬法律相談クラブ様 / 首都圏建設産業ユニオン練馬支部様 / 練馬区商店街連合会様 / 早川みちる様 / 練馬区伝統工芸会様 / 練馬区豊玉高齢者センター様 / 佐久間五十雄様 / 和みの会様 / ボランティアグループ『手と足の会』様 / 棚橋義一様 / 東京都米穀小売商業組合練馬支部様 / 光が丘地区区民館運営委員会様 / 自由民主党練馬総支部女性部様 / 丸山真子様 / 小関祭礼親睦会様 / 小林元子様 / 波多野睦様 / 春日町町会様 / 理容ホズミ様 / 大泉学園町長栄会様 / 草野高昭様 / スーパーあまいけ様 / 石神友和会様 / 株式会社肉の石川屋様 / 練馬区佛教会様 / プレンズまどか 鹿嶋邦子様 / 公益社団法人東京都宅地建物取引業協会練馬支部様 / 道場寺様 / 武蔵野音楽大学ミュージクスフェスティバル実行委員会様 / 東京都立大泉校高等学校様

〈ボランティア・地域福祉推進センターへの寄付〉

西武沿線旬会様 / サークルてまり様 / 滝島一郎様 / しんちゃんの会様 / 秋桜様 / 青木八郎様 / ボランティアキルトウエスト様 / ボランティアサークル光 加藤正行様 / ボランティアグループしるくろーど様 / 河辺豊子様 / NGO 国際市民ネットワーク様 / 匿名 1 件

LINE ネリーのLINEスタンプを販売します

無料通話・無料メールアプリ LINE で使えるスタンプに練馬区社会福祉協議会の広報大使「ネリー」登場!!



練馬の地域に出没するネリーも登場します!!

1セット40種類 120円
 詳しくは練馬区社協ホームページで

あなたの思いが地域の力に! 練馬区社協会員を募集中です。郵便振替口座 00120-1-125600

地域の皆様に支えられ、まもなく100年
練馬区指定露店場
江古田斎場
 事前相談承ります。
 ご葬儀に関することなら何でも、お気軽にご相談ください。
 東京福祉会では、直営斎場のご葬儀はもちろん、首都圏の斎場、寺院、集會場、自宅等のご葬儀も承ります。
 大正8年創立
 練馬区小竹町1-61-1
 西武池袋線「江古田駅」より徒歩2分
 社会福祉法人 東京福祉会
 TEL 0120-62-1192

東都生協の**夕食宅配**
 ご高齢の方、お仕事を忙しい方、産前産後の方、災害ハンカシや口角炎の方など、お気軽にご相談ください。
国産応援ご膳
 1食あたり税込758円
 配達は無料です!
 お気軽にお問い合わせください! 新たに配達エリアが広がりました!
 受付時間: 月・金曜日10:00~18:00 他土日祝祭日受付センター (※祝日もお問合せは受付しております)
 ツール 0800-100-8070
 桜台治療院・東大泉治療院 事務局: 世田谷区新町3-20-1F

無料体験実施中!
ご自宅で安心 リハビリマッサージ
 ●医療保険適用 ●介護保険リハビリと併用も可能です
 ●練馬区 / 板橋区 / 西東京市を訪問 ●国家資格のあるマッサージ師
信頼と実績 TEL 0120-477-515
オリーヴマッサージ治療院
 桜台治療院・東大泉治療院 事務局: 世田谷区新町3-20-1F



ねりま 社協だより

ひとりの不幸も見逃さない
 ~つながりのある地域をつくる~

Vol. 156
 平成 29 年 2017.3

第3回 練馬区社協会員の集い

つながろう 広げよう ココロのわ

お笑い芸人闘病記

漫才コンビ 松本ハウス トークショー

を開催しました!



ネリーから会場のみなさんへご挨拶

著書「統合失調症がやってきた」を手にポーズをとる漫才コンビ松本ハウスのお三人(中央)と社協会員のみなさん

お楽しみ抽選会の様子

※詳細は4面をご覧ください。

こんにちは! 練馬区社会福祉協議会です

誰もが暮らしやすい地域づくりを目指して



練馬区社会福祉協議会 会長 大江 義宏

掲げ、住民が自分らしい暮らし方、生き方をしたいという思いを大切に、福祉の様々な相談を通じて、住民のみなさんとともに誰もが暮らしやすい

地域づくりへの取り組みを行っています。

また、練馬区社協では、現在、平成 30 年 4 月を目途に、障害者の就労支援を行っている「公益財団法人 練馬区障害者就労促進協会（愛称：レインボーワーク）」との統合に向けた検討も進めています。

障害者福祉の新たな課題や複合的な課題への取り組み、地域との協働やライフステージに応じた支援の必要性などに対し、両法人の特徴と強みを生かし、更なる障害者就労の充実や新たな事業の展開を考えています。

今後とも、住民のみなさんとともに歩む練馬区社協にあたたかいご支援、ご協力をよろしく願い申し上げます。

会長 大江 義宏



社会福祉法人 練馬区社会福祉協議会 〒176-0012 練馬区豊玉北5-14-6 新練馬ビル 5 階
 TEL 03-3992-5600 FAX 03-3994-1224 ホームページ http://www.neri-shakyo.com/ メール info@neri-shakyo.com



つながりの
ある地域を
つくる

出会う、語って…… みなさんと一緒に暮らしやすい地域を。

わたしたち練馬区社協は「こんなことをしてみたい」「こんな町になるといいな」などの思いを分かちあい、そして、つながりあうことを大切にしながら、みなさんが主役となる地域づくりを応援しています。今回は、誰もが暮らしやすい地域に向けての各部署での取り組みを、地域のみなさんの声を紹介しながらご説明いたします。

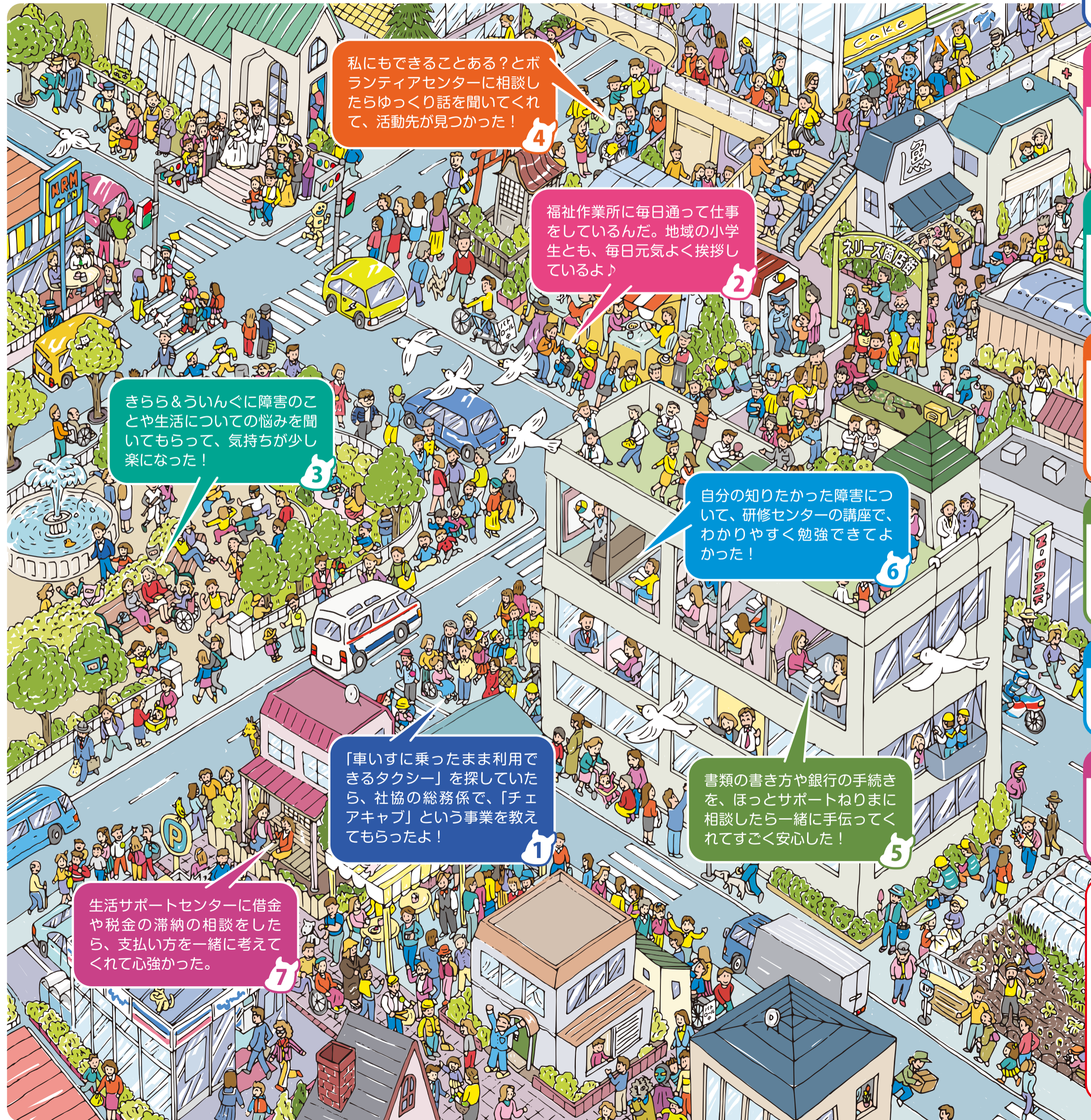

私にもできることある？とボランティアセンターに相談したらゆっくり話を聞いてくれて、活動先が見つかった！

福祉作業所に毎日通って仕事をしているんだ。地域の小学生とも、毎日元気よく挨拶しているよ！

きらら&ういんぐに障害のことや生活についての悩みを聞いてもらって、気持ちが少し楽になった！

自分の知りたかった障害について、研修センターの講座で、わかりやすく勉強できてよかった！

「車いすに乗ったまま利用できるタクシー」を探していたら、社協の総務係で、「チャェアキャブ」という事業を教えてもらったよ！

書類の書き方や銀行の手続きを、ほっとサポートねりまに相談したら一緒に手伝ってくれてすごく安心した！

生活サポートセンターに借金や税金の滞納の相談をしたら、支払い方を一緒に考えてくれて心強かった。

各部署の仕事内容

1 総務係

法人運営全般の業務や福祉の総合的なご相談、在宅サービスやチャェアキャブ、資金の貸付などの業務を行っています。

2 福祉作業所 (白百合福祉作業所&かたくり福祉作業所&ジョブサポートかたくり)

障害のある人が働く作業所です。一人ひとりが充実感ややりがいをもち、自立した地域生活が送れるように支援しています。

3 障害者地域生活支援センター きらら&ういんぐ

相談支援機関として障害のある人の地域生活をサポートしています。安心して過ごせる場や生活を豊かにするプログラムの提供をしています。

4 ボランティア・地域福祉推進センター

ボランティアや地域活動に関するご相談や、ボランティア活動中の事故等に備える保険をお受けしているほか、住民のみなさんの困りごとや、地域の課題と一緒に考え、解決していくお手伝いをしています。また、災害時に備えた取り組みも行っています。

5 権利擁護センターほっとサポートねりま

高齢の方や障害のある人の福祉サービス利用や預金の払戻しのお手伝いをしています。また、成年後見制度に関するご相談をお受けしています。制度の普及に関わる事業も行っています。

6 練馬障害福祉人材育成・研修センター

練馬区内の障害福祉サービス提供事業所や住民のみなさんに、障害に関わる様々な研修を身近な地域で実施しています。

7 生活サポートセンター

生活や仕事、家計のやりくりなど様々な理由で経済的に困りの方のご相談をお受けしています。関係機関と連携しながら一緒に解決策を考えます。

各部署の住所&TEL

社会福祉法人 練馬区社会福祉協議会

※□は下記住所になります。
〒176-0012 練馬区豊玉北5-14-6 新練馬ビル5階
FAX. 03-3994-1224
<http://www.neri-shakyo.com/> E-mail info@neri-shakyo.com

経営管理課
□総務係 TEL. 03-3992-5600
福祉資金担当 TEL. 03-3991-5560
チャェアキャブ担当 TEL. 03-3991-8239
在宅サービス担当 TEL. 03-3993-4346

- 白百合福祉作業所
〒177-0041 練馬区石神井町5-13-10
TEL. 03-3995-7796 FAX. 03-3997-3866
- かたくり福祉作業所
〒178-0062 練馬区大泉町3-27-10
TEL. 03-5387-4610 FAX. 03-5387-4612
- かたくり福祉作業所 出張所「ジョブサポートかたくり」
〒178-0062 練馬区大泉町1-34-12
TEL. & FAX. 03-5935-6698
- 豊玉障害者地域生活支援センター「きらら」(水祝 休み)
〒176-0012 練馬区豊玉北5-15-19 豊玉すこやかセンター6階
TEL. 03-3557-9222 FAX. 03-3557-2090
- 石神井障害者地域生活支援センター「ういんぐ」(火祝 休み)
〒177-0041 練馬区石神井町7-3-28・1階
(併設：石神井保健相談所)
TEL. 03-3997-2181 FAX. 03-3997-2182

- 地域福祉課**
- ボランティア・地域福祉推進センター TEL. 03-3994-0208
 - 光が丘ボランティア・地域福祉推進コーナー (土日祝 休み)
〒179-0072 練馬区光が丘2-9-6 光が丘区民センター6階
TEL. & FAX. 03-5997-7721
 - 大泉ボランティア・地域福祉推進コーナー (日月祝 休み)
〒178-0063 練馬区東大泉2-8-7 パレスフォンテン3 1階
TEL. 03-3922-2422 FAX. 03-3922-2412
 - 関町ボランティア・地域福祉推進コーナー (水日祝 休み)
〒177-0051 練馬区関町北1-7-14 関町リサイクルセンター1階
TEL. 03-3929-1467 FAX. 03-3929-1497
 - 権利擁護センター「ほっとサポートねりま」 TEL. 03-5912-4022
 - 練馬障害福祉人材育成・研修センター TEL. 03-3993-9985
 - 生活サポートセンター TEL. 03-3993-9963

ネリーズ(地域福祉協働推進員) 募集中!

日々の暮らしの中で、近隣の方たちとつながっていくことで、ゆるやかに見守りあい、暮らしやすい地域づくりを目指しているみなさんがネリーズ(地域福祉協働推進員)です。ネリーズに登録し、一緒に暮らしやすい地域づくりを目指しませんか?



登録者に、ネリーズバッジをお渡しします。
3色あるよ!

イラスト中で、「ピンクが黄緑のネリーズバッジ」をつけているのは何人?
A □ 人

クイズにお答えいただいた方の中から抽選で5名様にネリーズグッズをプレゼントします
【応募方法】郵便はがきに①クイズの答え②住所③氏名④社協だより156号のご感想を明記して下記の宛先へご送付ください。発表は商品の発送をもって代えさせていただきます。
【締切】2017年4月20日(木)当日消印有効
【宛先】〒176-0012 練馬区豊玉北5-14-6 新練馬ビル5階 社会福祉法人練馬区社会福祉協議会 広報担当

ネリーズの登録は、上記いずれの窓口でも受け付けています